Sürekli Eğitim Uygulama ve Araştırma Merkezi

2025 Yılı Birim Faaliyet Raporu

BEZMİÂLEM VAKIF ÜNİVERSİTESİ 1845

Sağlıkta İki Asırlık Tecrübe

BİRİM KİMLİK BİLGİLERİ

BİRİM KİMLİK BİLGİLERİ

BEZMİÂLEM VAKIF ÜNİVERSİTESİ 1845

Birim Adı: Sürekli Eğitim Uygulama ve Araştırma Merkezi

Müdür: Prof. Dr. Teoman AYDIN

Koordinatör: Ümmügülsüm VURAL

Memur : Sümeyye KARACA

BİRİM KİMLİK BİLGİLERİ

BEZMİÂLEM VAKIF ÜNİVERSİTESİ 1845

GÖREV TANIMI: KOORDİNATÖR

- Merkezin amaç ve hedefleri doğrultusunda yıllık çalışma planı ve faaliyet programlarını hazırlamak ve uygulanmasını koordine etmek
- Sürekli eğitim, kurs, seminer ve sertifika programlarının planlanması, yürütülmesi ve değerlendirilmesini sağlamak
- Eğitim programlarının üniversitenin stratejik planı ve mevzuata uygunluğunu gözetmek
- Akademik ve idari birimler ile eğitici görevlendirmelerine ilişkin koordinasyonu sağlamak
- Eğitim faaliyetlerine ilişkin duyuru, başvuru, kayıt ve sertifikalandırma süreçlerini koordine etmek
- Kamu kurumları, özel sektör ve sivil toplum kuruluşları ile iş birliği geliştirme ve protokol süreçlerini yürütmek
- Eğitim programlarına katılanlara yönelik memnuniyet ve geri bildirim anketlerinin uygulanmasını ve sonuçlarının değerlendirilmesini sağlamak
- Eğitim faaliyetlerinin kalite, verimlilik ve sürdürülebilirliğini artırmaya yönelik iyileştirme çalışmalarını yürütmek
- Merkezin gelir-gider dengesini gözeterek mali süreçlerin etkin ve şeffaf yürütülmesine katkı sağlamak
- Merkezin faaliyetlerine ilişkin yıl sonu faaliyet raporu, istatistiksel veriler ve performans göstergelerini hazırlamak veya hazırlanmasını koordine etmek
- Dijital eğitim, uzaktan öğretim ve yenilikçi eğitim modellerinin merkeze entegrasyonunu desteklemek
- Merkezin kurumsal görünürlüğünü artırmaya yönelik tanıtım ve iletişim faaliyetlerini koordine etmek
- Merkez müdürü ve yönetim kurulu kararlarının uygulanmasını sağlamak

BİRİM KİMLİK BİLGİLERİ

BEZMİÂLEM VAKIF ÜNİVERSİTESİ 1845

GÖREV TANIMI: MEMUR

- Merkezin idari iş ve işlemlerini ilgili mevzuat ve üniversite yönergeleri doğrultusunda yürütmek
- Eğitim, kurs ve sertifika programlarına ilişkin başvuru, kayıt, devam ve sertifikalandırma süreçlerini yürütmek
- Eğitim faaliyetlerine ait yazışmaları, dosyalamayı ve arşivleme işlemlerini yapmak
- Merkez müdürü ve koordinatörünün verdiği görevleri zamanında ve eksiksiz yerine getirmek
- Eğitim programlarına ilişkin duyuru, afiş, web sayfası ve dijital içeriklerin hazırlanmasına destek olmak
- Eğitimci görevlendirmelerine ilişkin resmî yazışma ve evrak süreçlerini takip etmek
- Katılımcı listeleri, yoklamalar ve eğitim sonuçlarına ilişkin veri girişlerini ve kayıtların güncel tutulmasını sağlamak
- Eğitim programlarına yönelik katılımcı memnuniyet anketlerinin uygulanmasına ve sonuçlarının kayıt altına alınmasına destek olmak
- Merkezin gelir-gider süreçlerine ilişkin ödeme, tahakkuk ve muhasebe işlemlerine destek vermek
- Satın alma, ayniyat ve demirbaş işlemlerine ilişkin süreçleri takip etmek
- Eğitim faaliyetleri için gerekli mekân, teknik donanım ve lojistik hazırlıkları koordine etmek
- Merkezin faaliyetlerine ilişkin istatistiksel verilerin ve faaliyet raporlarının hazırlanmasına destek olmak
- Kurum içi ve kurum dışı paydaşlarla iletişim ve koordinasyonu sağlamak

EĞİTİM ÖĞRETİM FAALİYETLERİ

EĞİTİM ÖĞRETİM FAALİYETLERİ

BEZMİÂLEM VAKIF ÜNİVERSİTESİ 1845

- Merkezimiz bünyesinde Şubat–Aralık ayları arasında düzenlenen toplam 33 farklı eğitim programı kapsamında 925 katılımcıya eğitim verilmiş olup, ilgili sertifikasyon süreçleri usulüne uygun şekilde tamamlanmıştır.

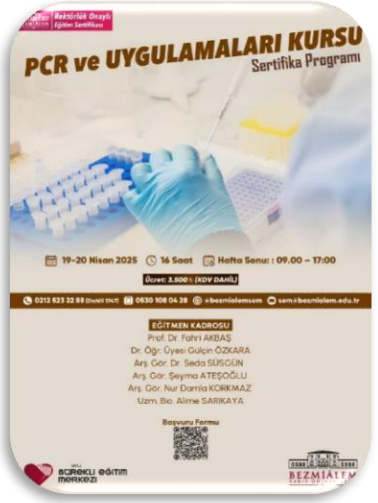

EĞİTİM ÖĞRETİM FAALİYETLERİ

BEZMİÂLEM VAKIF ÜNİVERSİTESİ 1845

- ✓ Temel İşaret Dili Eğitimi Sertifika Programı
- ✓ Aile Danışmanlığı Uzmanlık Sertifika Programı
- ✓ Hastanelerde Sağlık Yöneticiliği Sertifika Programı
- ✓ PCR ve Uygulamaları Eğitimi Sertifika Programı
- ✓ Hasta Kayıt ve Kabul-Tıp Sekreterliği Sertifika Programı
- ✓ Bilirkişilik Temel ve Bilirkişilik Yenileme Eğitimleri (23 Farklı Grup)
- ✓ Aile Danışmanlığı Uzmanlık Sertifika Programı-2
- ✓ Hasta Kayıt ve Kabul-Tıp Sekreterliği Sertifika Programı-2
- ✓ İş Sağlığı ve Güvenliği Eğitimi
- ✓ Ustabaşından Lider Çavuşa Eğitimi
- ✓ Temel İşaret Dili Eğitimi Sertifika Programı-2

EĞİTİM ÖĞRETİM FAALİYETLERİ

BEZMİÂLEM VAKIF ÜNİVERSİTESİ 1845

- Temel İşaret Dili Eğitimi Sertifika Programı 08.02.2025-20.04.2025 tarihleri arasında 11 katılımcı ile başarılı bir şekilde gerçekleşmiş olup, sertifikaları katılımcılara verilmiştir. Bu programın ikincisi 06.12.2025 tarihinde başlayıp 07.02.2026 tarihinde tamamlanmak üzere 12 katılımcı ile eğitim sürecine devam etmektedir.

EĞİTİM ÖĞRETİM FAALİYETLERİ

BEZMİÂLEM VAKIF ÜNİVERSİTESİ 1845

- Aile Danışmanlığı Uzmanlığı Sertifika Programı 24.02.2025-06.07.2025 tarihleri arasında 12 katılımcı ile başarılı bir şekilde gerçekleşmiş olup, uzmanlık sertifikaları verilmiştir. Bu programın ikincisi 20.10.2025-01.03.2026 tarihleri arasında tamamlanmak üzere 14 katılımcı ile birlikte sürece devam etmektedir.

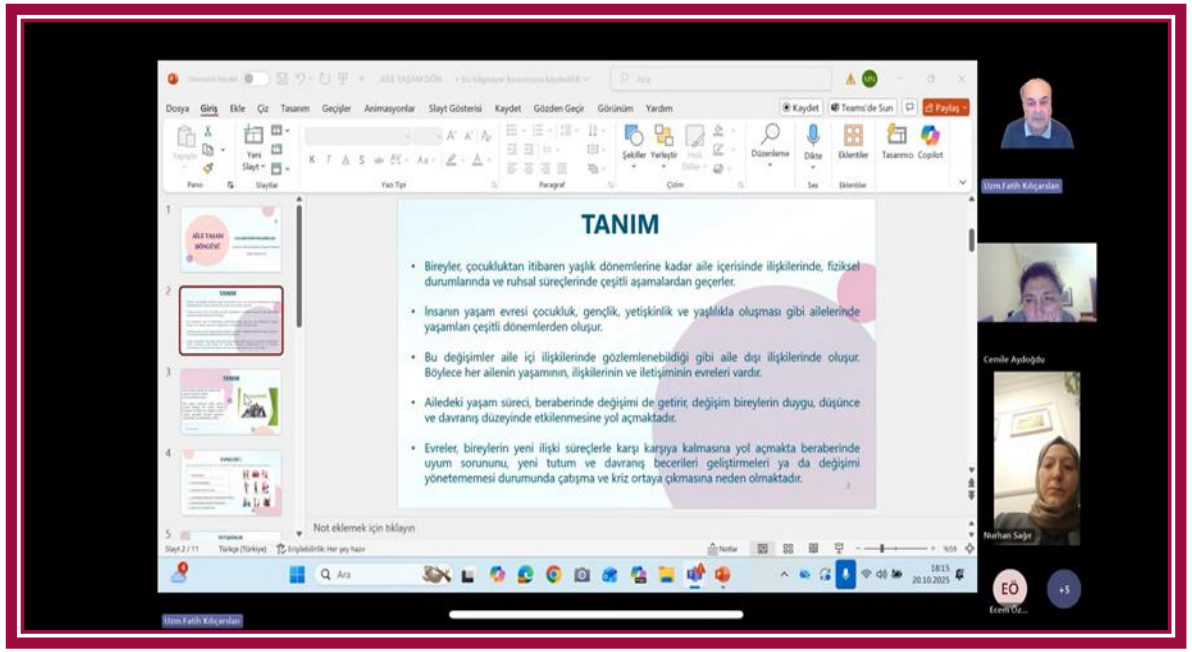

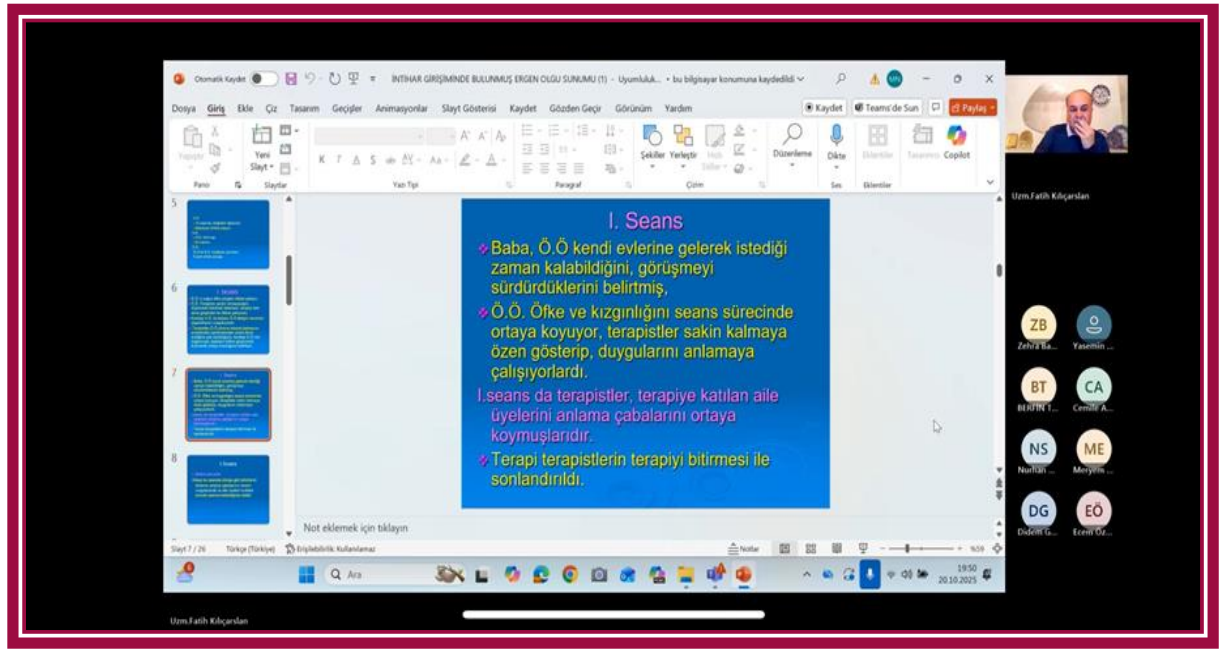

EĞİTİM ÖĞRETİM FAALİYETLERİ

BEZMİÂLEM VAKIF ÜNİVERSİTESİ 1845

- Hastanelerde Sağlık Yöneticiliği Sertifika Programı 05.04.2025-31.05.2025 tarihleri arasında 21 katılımcı ile başarılı bir şekilde gerçekleşmiş olup, sertifikaları verilmiştir.
- Bu programın ikincisi 17.01.2026-08.03.2026 tarihleri arasında tamamlanmak üzere planlanmış olup kayıt sürecine devam etmektedir, kesin kayıtta 30 kişi mevcuttur.

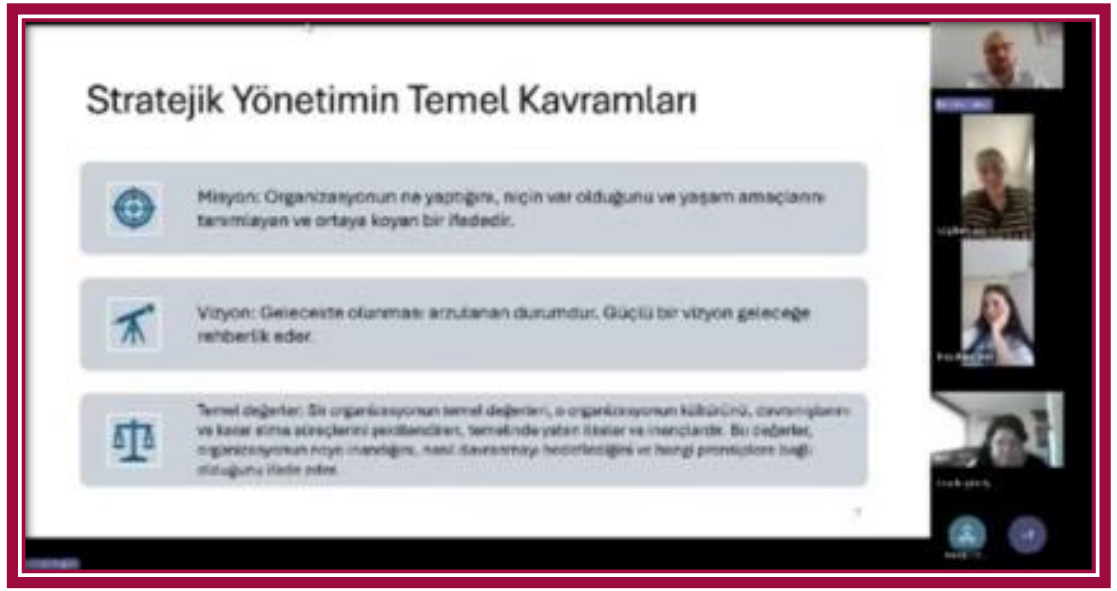

EĞİTİM ÖĞRETİM FAALİYETLERİ

BEZMİÂLEM VAKIF ÜNİVERSİTESİ 1845

➢ PCR ve Uygulamaları Eğitimi Sertifika Programı 19.04.2025-20.04.2025 tarihleri arasında 21 katılımcı ile başarılı bir şekilde gerçekleşmiş olup, sertifikaları verilmiştir.

EĞİTİM ÖĞRETİM FAALİYETLERİ

BEZMİÂLEM VAKIF ÜNİVERSİTESİ 1845

➢Hasta Kayıt ve Kabul-Tıp Sekreterliği Sertifika Programı 17.05.2025-29.06.2025 tarihleri arasında 25 katılımcı ile başarılı bir şekilde gerçekleşmiş olup, sertifikaları verilmiştir. Bu programın ikincisi 08.11.2025-20.12.2025 tarihleri arasında 28 katılımcı ile birlikte başarılı bir şekilde gerçekleştirilmiş olup, sertifikaları teslim edilmeye başlanmıştır.

EĞİTİM ÖĞRETİM FAALİYETLERİ

BEZMİÂLEM VAKIF ÜNİVERSİTESİ 1845

- Hasta Kayıt ve Kabul- Tıp Sekreterliği Sertifika Programı-2 hem online eğitimlerinde hem yüz yüze eğitimlerinde yoğun ilgi görmüştür.
- Katılımcılarımız dersleri düzenli ve istikrarlı bir şekilde takip etmişlerdir.
- Eğitimimizden kısa bir videomuz

EĞİTİM ÖĞRETİM FAALİYETLERİ

BEZMİÂLEM VAKIF ÜNİVERSİTESİ 1845

- Temel İyi Klinik Uygulamaları Eğitim Programı 19.09.2025 tarihinde 80 katılımcı ile başarılı bir şekilde gerçekleşmiş olup, sertifikaları verilmiştir.

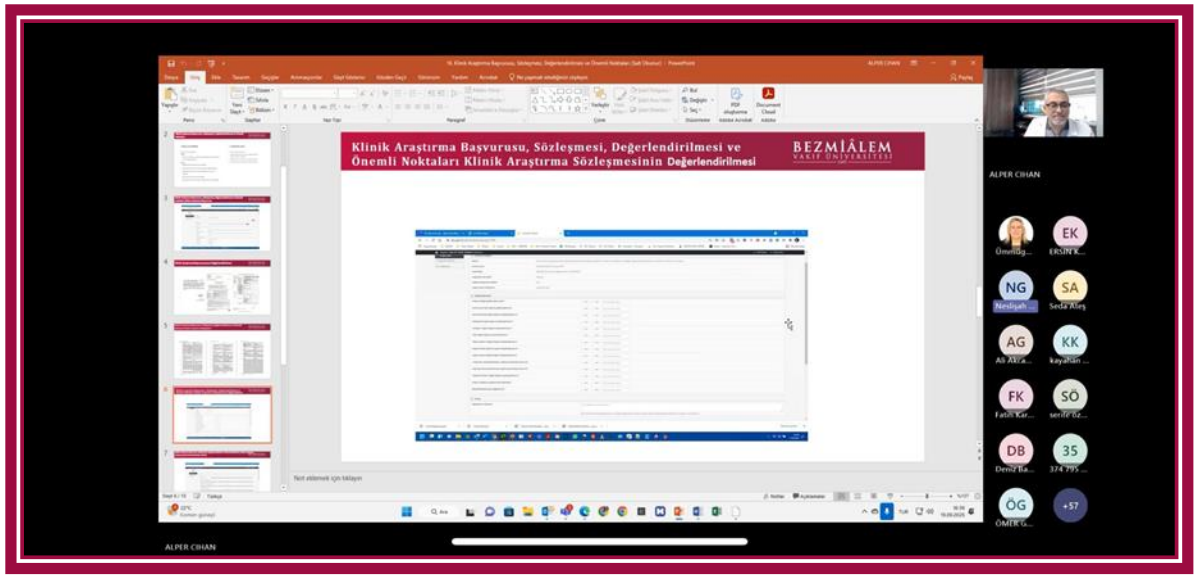

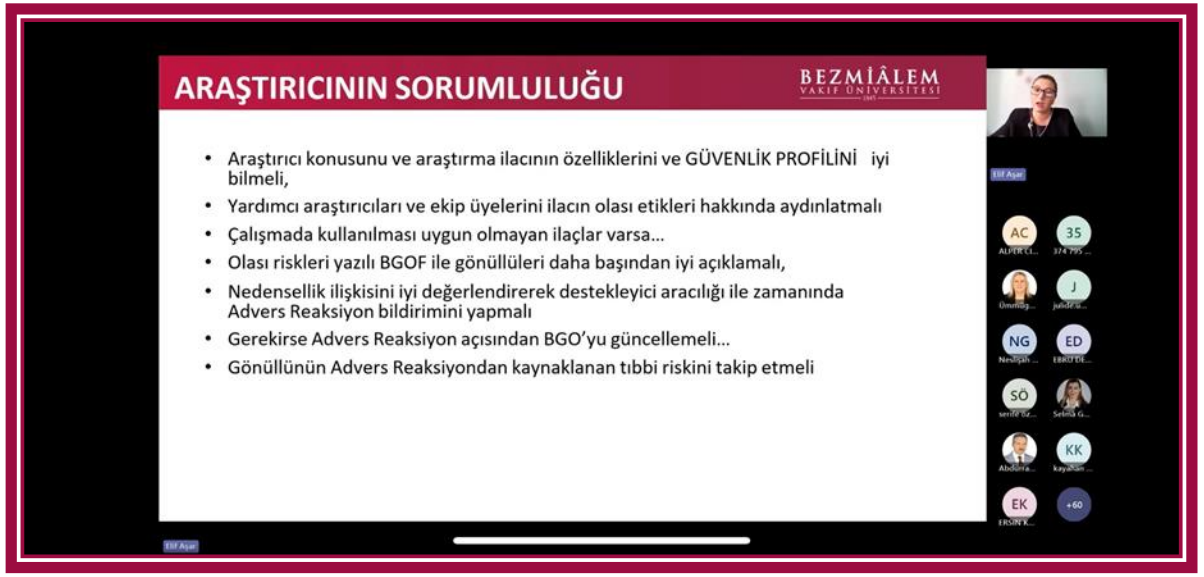

EĞİTİM ÖĞRETİM FAALİYETLERİ

BEZMİÂLEM VAKIF ÜNİVERSİTESİ 1845

- İş Sağlığı ve Güvenliği Eğitimi 25.10.2025-26.10.2025 yılı tarihleri arasında 155 katılımcı ile başarılı bir şekilde gerçekleşmiş olup, sertifikaları verilmiştir.

EĞİTİM ÖĞRETİM FAALİYETLERİ

BEZMİÂLEM VAKIF ÜNİVERSİTESİ 1845

- Başakşehir Belediyesi çalışanlarına yönelik “Ustabaşından Lider Çavuşa Eğitimi” 07.11.2025 tarihinde 30 katılımcı ile başarılı bir şekilde gerçekleşmiş olup, sertifikaları verilmiştir.

EĞİTİM ÖĞRETİM FAALİYETLERİ

BEZMİÂLEM VAKIF ÜNİVERSİTESİ 1845

- **Adalet Bakanlığı Bilirkişilik Daire Başkanlığı'ndan, Üniversitemiz Sürekli Eğitim Uygulama ve Araştırma Merkezi akredite olarak,** Bilirkişilik Temel Eğitimi (24 saat/ 4 gün) ve Bilirkişilik Yenileme (6 saat/ 1 gün) Eğitimlerine başlamıştır. 23 farklı programda gerçekleşen eğitimlerin tarihleri ve katılımcı sayıları şu şekildedir.

Temel Bilirkişilik Eğitim Tarihleri:

- 14-15/ 21-22 Haziran 2025 (24 kişi)
- 17-18-19-20 Haziran 2025 (24 kişi)
- 20 Haziran 2025 / Yenileme (24 kişi)
- 7-8-9-10 Temmuz 2025 (24 kişi)
- 10 Temmuz 2025 / Yenileme (24 kişi)
- 25 Temmuz 2025 / Yenileme (21 kişi)
- 19-20 / 26-27 Temmuz 2025 (24 kişi)
- 26-27 Temmuz / 3-4 Ağustos 2025 (24 kişi)
- 28-29-30-31 Temmuz 2025 (24 kişi)

EĞİTİM ÖĞRETİM FAALİYETLERİ

BEZMİÂLEM VAKIF ÜNİVERSİTESİ 1845

- 4-5-6-7 Ağustos 2025 – Başakşehir Belediyesi (24 kişi)
- 31 Temmuz–1-2- 3 Ağustos 2025 – DUSODER (24 kişi)
- 5 Eylül 2025 (16 kişi)
- 25-26-27-28 Ağustos 2025 (24 kişi)
- 15-16-17-18 Eylül 2025 (24 kişi)
- 8-9/15-16 Eylül 2025 (24 kişi)
- 27-28 Eylül /4-5 Ekim 2025 (24 kişi)
- 26 Eylül 2025 / Yenileme (12 Kişi)
- 11-12/18-19 Ekim 2025 (24 kişi)
- 25-26 Ekim/1-2 Kasım 2025 (14 kişi)
- 1-2/8-9 Kasım 2025 (23 kişi)
- 31 Ekim 2025 / Yenileme (10 kişi)
- 29-30 Kasım/ 6-7 Aralık (11 kişi)
- 13-14/ 20- 21 Aralık 2025 (11 kişi)

BEZMİÂLEM VAKIF ÜNİVERSİTESİ 1845

Ocak- Haziran 2025 Tarihleri Arasında Gerçekleşen Eğitimlerin Memnuniyet Sonuçları

	Eğitim	Memnuniyet Oranı
1	Temel İşaret Dili Eğitimi Sertifika Programı:	% 94.68
2	Aile Danışmanlığı Uzmanlık Sertifika Programı:	% 97.9
3	PCR ve Uygulamaları Kursu Sertifika Programı:	% 95.77
4	Hastanelerde Sağlık Yöneticiliği Sertifika Programı:	% 92.31
5	Hasta Kayıt ve Kabul-Tıp Sekreterliği:	% 95.59

Bilirkişilik Temel ve Bilirkişilik Yenileme Eğitimlerinin Memnuniyet Sonuçları

	Eğitim	Memnuniyet Oranı
1	Yenileme Eğitimi	4,79
2	Temel Bilirkişilik Eğitimi	4,80

Bilirkişilik Temel ve Bilirkişilik Yenileme Eğitimlerinin EĞİTMEN Memnuniyet Sonuçları

	Eğitim	Memnuniyet Oranı
1	Yenileme Eğitimi	4,84
2	Temel Bilirkişilik Eğitimi	4,90

AKREDİTASYON VE KALİTE FAALİYETLERİ

Akreditasyon Çalışmaları

BEZMİÂLEM VAKIF ÜNİVERSİTESİ 1845

Yeni başlayan süreçler:

- Merkezimizin, Türkiye Üniversiteleri Sürekli Eğitim Merkezleri Konseyi Üyeliği (TÜSEM) tamamlanmıştır.
- SEM Otomasyon Sistemi ile eğitim katılımcı başvurularını takip edip, onaylanabilecek ayrıca katılımcının tüm bilgilerinin kayıt altına alındığı bir dijital ortam kurulmuştur.
- Eğitimcilerin vermiş olduğu saatlik derslerin karşılığı olarak aylık formatta hakkediş raporu düzenlenmiştir.
- Eğitime katılanların kurslar hakkında geri bildirimini alabilmek için değerlendirme anket formları oluşturulmuştur.

Akreditasyon Çalışmaları

BEZMİÂLEM VAKIF ÜNİVERSİTESİ 1845

- **Merkezimizin,** Türkiye Üniversiteleri Sürekli Eğitim Merkezleri Konseyi Üyeliği (TÜSEM) tamamlanmıştır.

TÜRKİYE ÜNİVERSİTELER SÜREKLİ EĞİTİM MERKEZLERİ KONSEY BAŞKANLIĞI (TUSEM)

15.11.2024

Sayı: 2024/16

BEZMİÂLEM VAKIF ÜNİVERSİTESİ
SÜREKLİ EĞİTİM MERKEZİ MÜDÜRLÜĞÜ'NE

TUSEM Konseyi 26.10.2024 tarihli ve 3 toplantı sayılı Yönetim Kurulu kararınca Sürekli Eğitim Merkezinizin TUSEM üyeliği oy birliği ile kabul edilmiştir.

Gereğini bilgilerinize rica ederim

Doç.Dr. Yusuf Ziya HALEFOĞLU
Yönetim Kurulu Başkanı

Akreditasyon Çalışmaları

BEZMİÂLEM VAKIF ÜNİVERSİTESİ 1845

- Sürekli Eğitim Merkezimiz bünyesinde yürütülen eğitim faaliyetlerinin daha etkin, düzenli ve izlenebilir şekilde yönetilmesi amacıyla bir otomasyon sistemi kurulmuştur.
- Bu sistem aracılığıyla eğitim programlarına katılan katılımcıların kişisel ve eğitim bilgileri güvenli bir şekilde kayıt altına alınmakta; başvuru, ön kayıt, ödeme ve ödeme sonrası kesin kayıt süreçleri entegre biçimde yürütülmektedir. Otomasyon sistemi sayesinde kayıt süreçlerinin şeffaflığı ve sürdürülebilirliği sağlanarak idari işlemlerde hız ve verimlilik artırılmıştır.

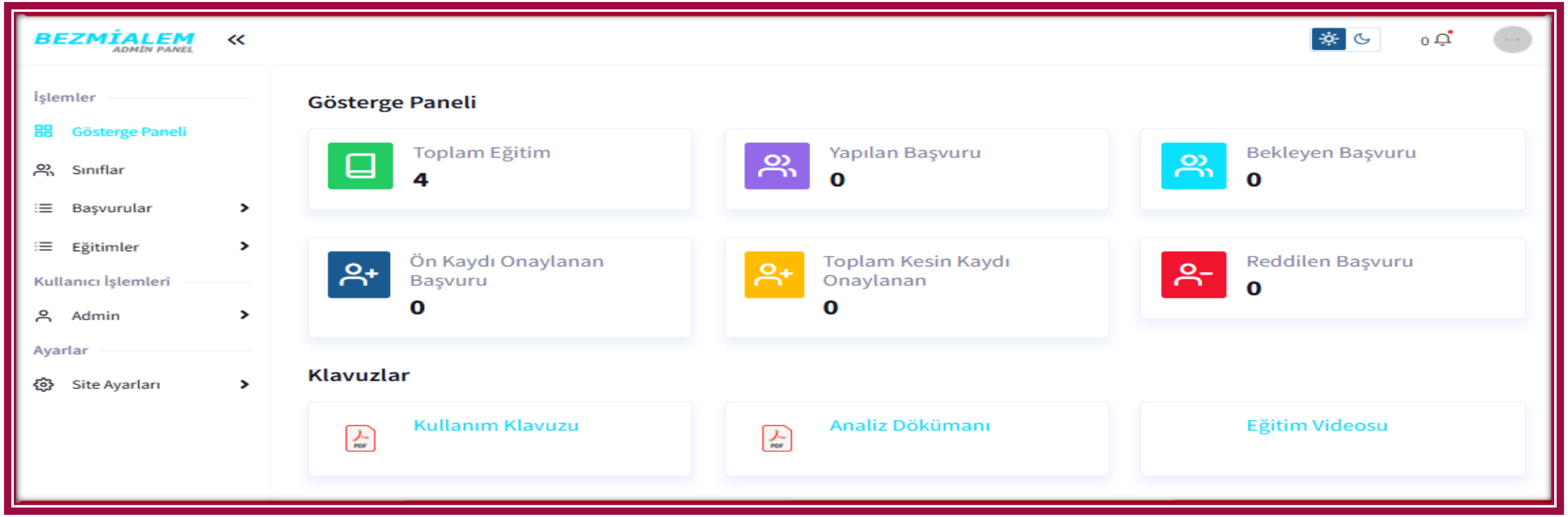

Akreditasyon Çalışmaları

- Başvuru kabul, ön kayıt ve kesin kayıt süreçlerinin tamamlanmasının ardından katılımcıların ödeme işlemleri;
- Muhasebe birimi aracılığıyla kartlı ödeme
- IBAN numarası üzerinden havale/EFT
- Sanal POS sistemi kullanılarak gerçekleştirilmektedir.

- Önceki uygulamada yalnızca tek bir banka üzerinden taksitli ödeme imkânı sunulması nedeniyle katılımcıların ödeme süreçlerinde zaman zaman güçlük yaşadığı gözlemlenmiştir. Bu doğrultuda, Sürekli Eğitim Merkezi'nin talebi üzerine çeşitli bankalarla görüşmeler gerçekleştirilmiş, ödeme altyapısı genişletilerek birden fazla bankanın ödeme ve taksit seçenekleri sisteme dâhil edilmiştir. Yapılan bu düzenleme ile katılımcıların ödeme işlemlerini daha kolay, hızlı ve esnek bir şekilde gerçekleştirmeleri sağlanmış; ödeme süreçlerinin etkinliği ve erişilebilirliği artırılmıştır.

Akreditasyon Çalışmaları

BEZMİÂLEM VAKIF ÜNİVERSİTESİ 1845

- Sürekli Eğitim Merkezi Eğitim Yönetim Sistemi Kayıt Belgesi

SÜREKLİ EĞİTİM MERKEZİ EĞİTİM YÖNETİM SİSTEMİ KAYIT BELGESİ

Doküman Kodu: ÜNV-SEM-FRM-001	Yayın Tarihi: 29.01.2025	Revizyon No: 00	Revizyon Tarihi: .../...../.....	Sayfa 1 / 1

KURSİYER BİLGİLERİ

ADI SOYADI	: NİLÜFER CHOKHACHİAN
T.C. KİMLİK NO	: 68464136840
DOĞUM TARİHİ	: 1989-09-10
TELEFON	: (530) 720 1239
E-POSTA	: nilufer.chokhachian@bezmialem.edu.tr
MICROSOFT TEAMS HESABI	: Nilüfer Chokhachian nilufer.chokhachian@bezmialem.edu.tr
MESLEK	: Öğretim Görevlisi
ADRES	: İstanbul / Şişli

KURS BİLGİLERİ

EĞİTİM ADI	: TEMEL İŞARET DİLİ EĞİTİMİ SERTİFİKA PROGRAMI
EĞİTİM ÜCRETİ	: 2.450,00 ₺
UYGULANAN İNDİRİM	: İndirim Uygulanmadı.
ÖDEME BİLGİSİ	: 05-02-2025 11:16:08/HAVALE
KURS BAŞLANGIÇ TARİHİ	: 15 February 2025, Saturday
KURS BİTİŞ TARİHİ	: 23 March 2025, Sunday

EĞİTİM BİLGİLERİ

NO	OKUL ADI	BÖLÜMÜ	DURUM
1	KHAREZMI UNIVERSITY OF TEHRAN	İNGILIZ DILI VE EDEBIŞYATI	MEZUN/

Yukarıdaki kursiyerin eğitim kaydı yapılmıştır.

Akreditasyon Çalışmaları

BEZMİÂLEM VAKIF ÜNİVERSİTESİ 1845

- Kurumsal süreçlerin standartlaştırılması ve dokümantasyon yönetiminin etkin şekilde yürütülmesi amacıyla;

- Eğitim planlama formu
- Sertifika teslim tutanağı
- Aylık hakkediş raporu

için kalite departmanına doküman kodu talebi gerçekleştirilmiştir.

BEZMİÂLEM VAKIF ÜNİVERSİTESİ

2024/2025 EĞİTİM-ÖĞRETİM YILI
EĞİTİM PLANLAMA FORMU

Doküman Kodu	ÜNV-SEM-FRM-002
Yayın Tarihi	07.03.2025
Revizyon No	00
Revizyon Tarihi	
Sayfa	1/1

PROGRAM ADI	TÜRÜ	SÜRESİ (Saat)	EĞİTMEN	GELDİĞİ KURUM ÇALIŞMA DURUMU	BAŞLANGIÇ TARİHİ	BİTİŞ TARİHİ	Program Günleri	PROGRAM ÜCRETİ	KATILIMCI SAYISI	PROGRAM CİROSU	EĞİTMEN SAAT ÜCRETİ	EĞİTMEN ÜCRETİ	AÇIKLAMA

Görsel 1

Akreditasyon Çalışmaları

BEZMİÂLEM VAKIF ÜNİVERSİTESİ 1845

BEZMİÂLEM VAKIF ÜNİVERSİTESİ 1845	..... Sertifika Programı SERTİFiKA TESLİM TUTANAĞI	Doküman Kodu	ÜNV-SEM-FRM-003
		Yayın Tarihi	07.03.2025
		Revizyon No	00
		Revizyon Tarihi	.../.../.....
		Sayfa	1/1

SERTİFİKA NUMARASI	AD-SOYAD	T.C. Kimlik Numarası	TARİH	İMZA

Görsel 2

BEZMİÂLEM VAKIF ÜNİVERSİTESİ 1845	T.C. BEZMİÂLEM VAKIF ÜNİVERSİTESİ SÜREKL, EĞİTİM UYGULAMA VE ARAŞTIRMA MERKEZİ ..... - ..... EĞİTİM - ÖĞRETİM YILI 2547 SAYILI KANUN'UN 40/A , 40/D VE 31. MADDELERİ UYARINCA ÜNİVERSİTEMİZDE DERS SAAT ÜCRETLİ OLARAK DERS VEREN ÖĞRETİM ELEMANLARI EK DERS ÇİZELGESİ	Doküman Kodu	ÜNV-SEM-DYD-002
		Yayın Tarihi	07.03.2025
		Revizyon No	00
		Revizyon Tarihi	../../....

DERS SAAT ÜCRETLİ OLARAK DERS VEREN ÖĞRETİM ELEMANLARI EK DERS ÇİZELGESİ (EK-1)

SIRA NO	UNVANI	ADI SOYADI	EMEKLİ (E) - ÇALIŞAN (Ç)	DERS ADI	DERS VERİLEN ÖĞRENCİ SAYISI	DERS GÜNÜ (Pesi, Salı, Çarş, Perş, Cuma)	DERS SAATİ HAFTA/SAAT	DERS BAŞLANGIÇ SAATİ (örnek 13:00)	DERS BİTİŞ SAATİ (örnek 13:40)	EĞİTİM TARİHİ: 1	2	3	4	5	6	7	8	9	10	11	12	13	14	15	16	17	18	19	20	21	22	23	24	25	26	27	28	29	30	TOPLAM SAAT	DERS SAAT ÜCRETİ	GENEL TOPLAM	ÖĞRETİM ELEMANININ İMZASI
1																																										

Görsel 3

Akreditasyon Çalışmaları

BEZMİÂLEM VAKIF ÜNİVERSİTESİ 1845

- Google Forms üzerinden **öğrencilere** anket uygulaması hazırlanmış olup, eğitim tamamlandıktan sonra analiz raporları alınarak yönetime sunulmuştur.

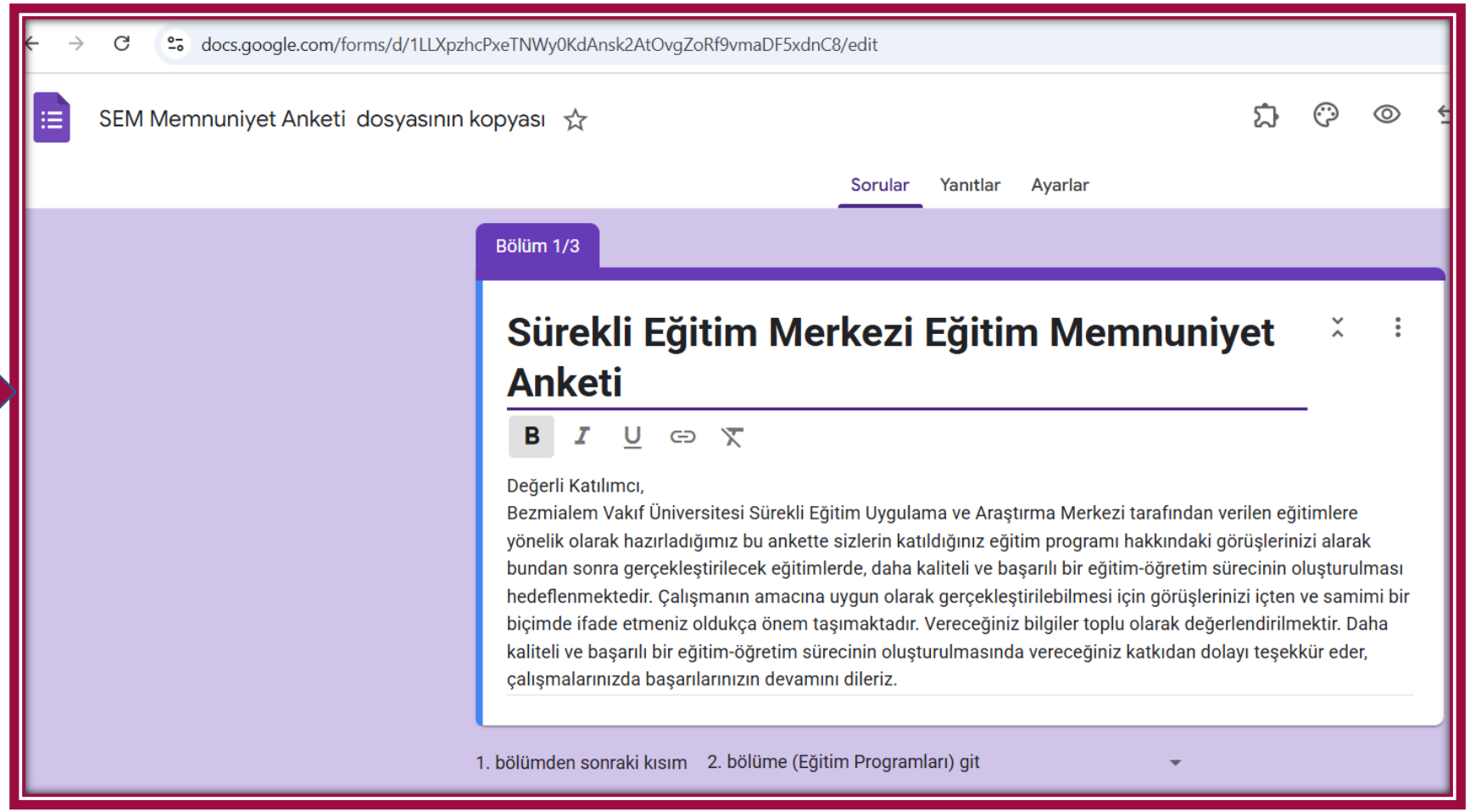

Akreditasyon Çalışmaları

BEZMİÂLEM VAKIF ÜNİVERSİTESİ 1845

- Eğitim programlarımızı ve etkinlik takvimini daha ayrıntılı bir şekilde sunan yeni sistemimiz sayesinde, kullanıcılar eğitim tarihlerini kolayca takip edebilir ve çevrimiçi olarak kayıt işlemlerini gerçekleştirebilirler.

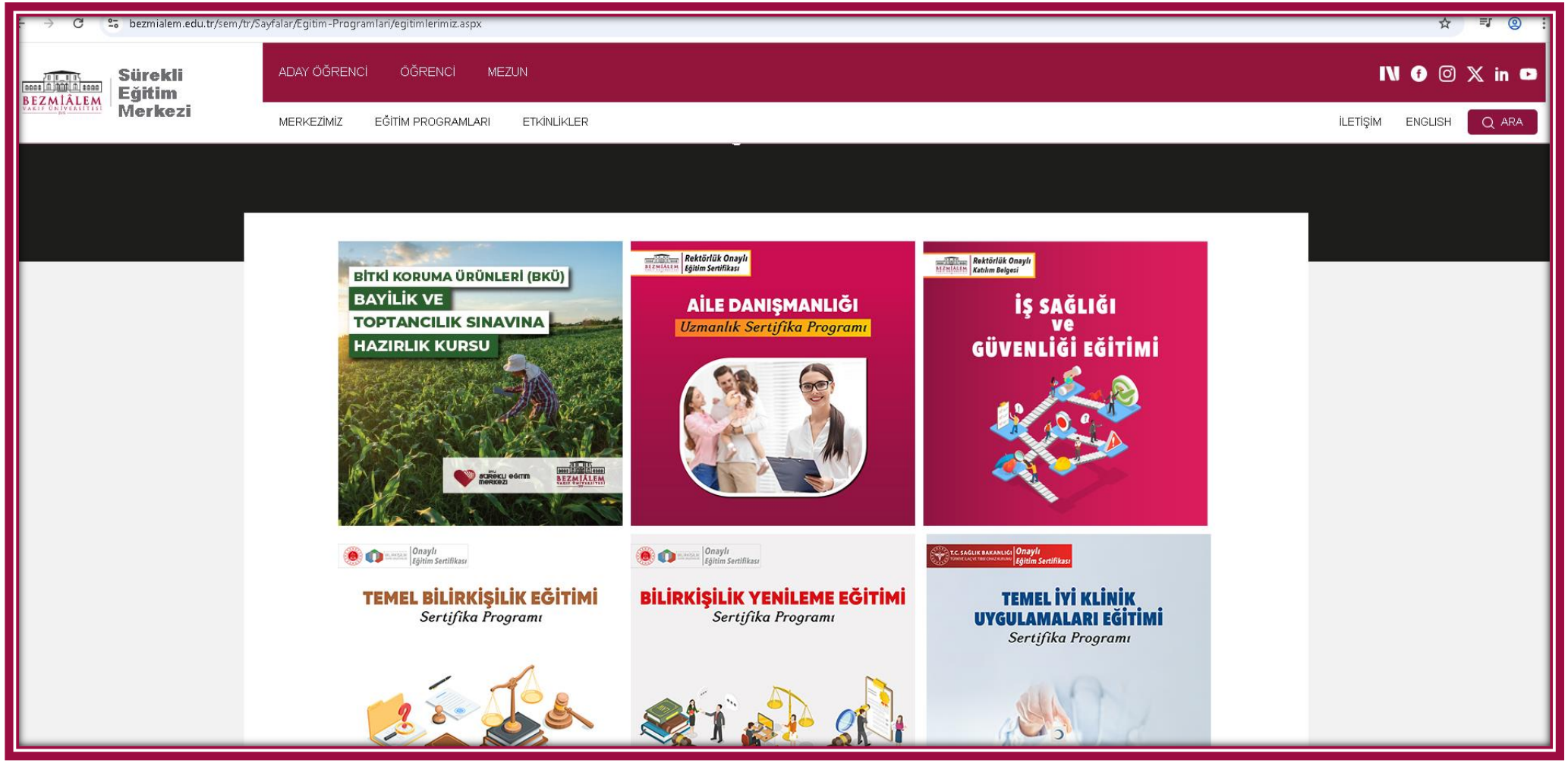

Akreditasyon Çalışmaları

BEZMİÂLEM VAKIF ÜNİVERSİTESİ 1845

- Sürekli Eğitim Merkezimiz, 2025 yılı faaliyetleri kapsamında kamu kurumları tarafından yetkilendirilmiş ve akredite edilmiş sertifikalı eğitim programlarıyla eğitim faaliyetlerini sürdürmüştür. Bu doğrultuda;

✓ **T.C. Adalet Bakanlığı Bilirkişilik Daire Başkanlığı tarafından bilirkişilik eğitimleri düzenleme yetkisi**,

✓ **T.C. Sağlık Bakanlığı tarafından İyi Klinik Uygulamaları (İKU) eğitimi verme yetkisi**,

✓ **T.C. Aile ve Sosyal Hizmetler Bakanlığı tarafından Aile Danışmanlığı Eğitimi**,

yönetmelik çerçevesinde düzenlenmiştir. Alınan akreditasyonlar kapsamında Merkezimiz tarafından; Aile Danışmanlığı Uzmanlık Sertifika Programı iki (2) kez açılarak başarıyla yürütülmüş, Bilirkişilik Temel Eğitimleri ile Bilirkişilik Yenileme Eğitimleri toplam yirmi üç (23) kez gerçekleştirilmiş ve İyi Klinik Uygulamaları Eğitimi bir (1) kez düzenlenmiştir. Yetkili kamu kurumları tarafından akredite edilerek yürütülen bu programlar sayesinde, alanında uzman eğitici kadro eşliğinde mevzuata uygun, kalite odaklı ve sürdürülebilir bir eğitim anlayışı benimsenmiş; Sürekli Eğitim Merkezimizin kurumsal kapasitesi, eğitim çeşitliliği ve ulusal düzeydeki görünürlüğü önemli ölçüde artırılmıştır.

GÖZEK Yönergesi Hazırlanması

BEZMİÂLEM VAKIF ÜNİVERSİTESİ 1845

- Bezmialem Vakıf Üniversitesi bünyesinde gözlemci eğitimi almak isteyen; dünyanın her yerinden gelen tıp fakültesi öğrencilerine ve hekimlerine hastanemizde verilecek olan gözlemci eğitimine dair usul ve esasları belirlemek amacıyla "**Gözlemci Eğitim Yönergesi**" merkezimiz tarafından hazırlanmış ve üst yönetime arz edilmiştir.
- ✓ Eğitimini başarıyla tamamlayan ve devam koşullarını yerine getiren hekimlere SEM bünyesinde sertifika hazırlanması ve verilmesi uygun görülmüştür.
- ❖ GÖZEK Başkanı: Prof. Dr. Teoman AYDIN'dır.

GÖZEK Yönergesi Hazırlanması

BEZMİÂLEM VAKIF ÜNİVERSİTESİ 1845

BEZMİALEM VAKIF ÜNİVERSİTESİ
YURT İÇİ/DIŞI GÖZLEMCİ ÖĞRENCİ VE HEKİM
EĞİTİMİ PROGRAMLARI YÖNERGESİ

BİRİNCİ BÖLÜM
Amaç, Kapsam, Dayanak ve Tanımlar

Amaç
MADDE 1- Bu Yönergenin amacı, Bezmialem Vakıf Üniversitesi Gözlemci Eğitim Komisyonunun Dünyanın her yerinden Tıp Fakültesi öğrencilerine ve hekimlerine hastanemizde verilecek olan gözlemci eğitimine dair usul ve esasları belirlemektir.

Kapsam
MADDE 2- Bu Yönerge Bezmialem Vakıf Üniversitesi Gözlemci Eğitim Komisyonunun gerçekleştireceği eğitim programlarının yürütülmesine dair usul ve esasları kapsamaktadır.

Dayanak
MADDE 3- T.C. Yükseköğretim Kurumu'nun belirlediği şartlar ile uluslararası anlaşmalar bu yönergenin dayanağını oluşturur.

Tanımlar
MADDE 4- Bu yönergede geçen;

Üniversite: Bezmialem Vakıf Üniversitesi'ni (BVÜ olarak anılacaktır.)
Rektör: Bezmialem Vakıf Üniversitesi Rektörü'nü
Komisyon: Bezmialem Vakıf Üniversitesi Gözlemci Eğitim Komisyonu'nu (GÖZEK)

TOPLUMSAL KATKI FAALİYETLERİ

Başakşehir Belediyesi İşitme Taraması Uygulaması

BEZMİÂLEM VAKIF ÜNİVERSİTESİ 1845

- Bezmialem Vakıf Üniversitesi Sürekli Eğitim Merkezi koordinasyonunda, topluma hizmet ve uygulamalı eğitim faaliyetleri kapsamında yaşlı bireylere **İşitme Taraması Uygulaması** gerçekleştirildi.

- İşitme taraması uygulaması, 26 Aralık ve 2 Ocak tarihlerinde Başakşehir Belediyesi'ne bağlı Bizim Çınarlar Yaşam Merkezi'nde, Sağlık Bilimleri Fakültesi Odyoloji Bölümü 3. sınıf öğrencilerinin katılımıyla yürütüldü.

- Sürekli Eğitim Merkezi'nin destek ve organizasyonuyla gerçekleştirilen bu uygulama, üniversitenin toplum temelli eğitim anlayışını sahaya taşıdı. Gerçekleştirilen tarama çalışmalarıyla işitme kaybının günlük yaşam üzerindeki etkilerine dikkat çekilmesi ve geriatrik bireylerde işitme sağlığına yönelik farkındalığın artırılması hedeflendi. Etkinlik süresince öğrenciler, geriatrik bireylerle birebir iletişim kurarak işitme tarama protokollerini sahada uygulama ve sonuçları değerlendirme imkânı buldu. Bu sayede öğrenciler, mesleki bilgi ve becerilerini gerçek saha koşullarında uygulayarak koruyucu ve toplum temelli odyoloji hizmetlerine ilişkin önemli bir deneyim kazandı.

Eğitimler, Seminerler, Sosyal Sorumluluk

BEZMİÂLEM VAKIF ÜNİVERSİTESİ 1845

Eğitimler, Seminerler, Sosyal Sorumluluk

BEZMİÂLEM VAKIF ÜNİVERSİTESİ 1845

- Bezmialem Vakıf Üniversitesi Sürekli Eğitim Merkezi koordinasyonunda, topluma hizmet ve farkındalık eğitimleri kapsamında **Okul Çağında Bulaşıcı Hastalıklar** konulu bir seminer gerçekleştirildi. Seminer, Başakşehir Belediyesi iş birliğiyle, Belediye binasında BVU Eğitim hemşireleri tarafından verildi.

- Etkinlikte; okul çağındaki çocuklarda sık görülen bulaşıcı hastalıklar, bu hastalıkların bulaşma yolları, korunma yöntemleri ve erken tanının önemi ele alındı. Sürekli Eğitim Merkezi'nin organizasyonuyla gerçekleştirilen seminer, toplum sağlığının korunmasına yönelik bilinçlendirme çalışmalarına katkı sağlamayı amaçladı. Seminer süresince katılımcılara; hijyen uygulamalarının önemi, okul ortamlarında alınabilecek koruyucu önlemler ve ailelerin dikkat etmesi gereken hususlar hakkında güncel ve bilimsel bilgiler aktarıldı. Katılımcıların sorularının yanıtlandığı etkileşimli oturumlar sayesinde, konunun günlük yaşamla ilişkilendirilmesi ve farkındalığın artırılması hedeflendi.

Eğitimler, Seminerler, Sosyal Sorumluluk

BEZMİÂLEM VAKIF ÜNİVERSİTESİ 1845

Eğitimler, Seminerler, Sosyal Sorumluluk

BEZMİÂLEM VAKIF ÜNİVERSİTESİ 1845

- Bezmialem Vakıf Üniversitesi Sürekli Eğitim Merkezi koordinasyonunda, Diyabet Farkındalık Haftası kapsamında toplum sağlığını desteklemeye yönelik **Kan Şekeri Ölçüm Etkinliği** gerçekleştirildi. Etkinlik, Başakşehir Belediyesi iş birliğiyle , BVU Eğitim ve Diyabet hemşireleri tarafından belediyede düzenlendi.

- Sürekli Eğitim Merkezi'nin organizasyonuyla hayata geçirilen uygulama kapsamında katılımcıların kan şekeri ölçümleri yapılarak, diyabet ve diyabetin erken tanısının önemi hakkında bilgilendirmelerde bulunuldu ayrıca sonuçları sıkıntılı olan bireyler Bezmialem Vakıf Üniversitesi Hastanesi'ne yönlendirildi.

- Gerçekleştirilen ölçümlerle; diyabetin bireylerin günlük yaşamı üzerindeki etkilerine dikkat çekilmesi, risk gruplarının erken dönemde fark edilmesi ve sağlıklı yaşam alışkanlıklarına yönelik farkındalığın artırılması hedeflendi. Etkinlik süresince katılımcılara; dengeli beslenme, düzenli fiziksel aktivite, kan şekeri takibi ve diyabetten korunma yolları hakkında bilimsel ve güncel bilgiler aktarıldı.

Eğitimler, Seminerler, Sosyal Sorumluluk

BEZMİÂLEM VAKIF ÜNİVERSİTESİ 1845

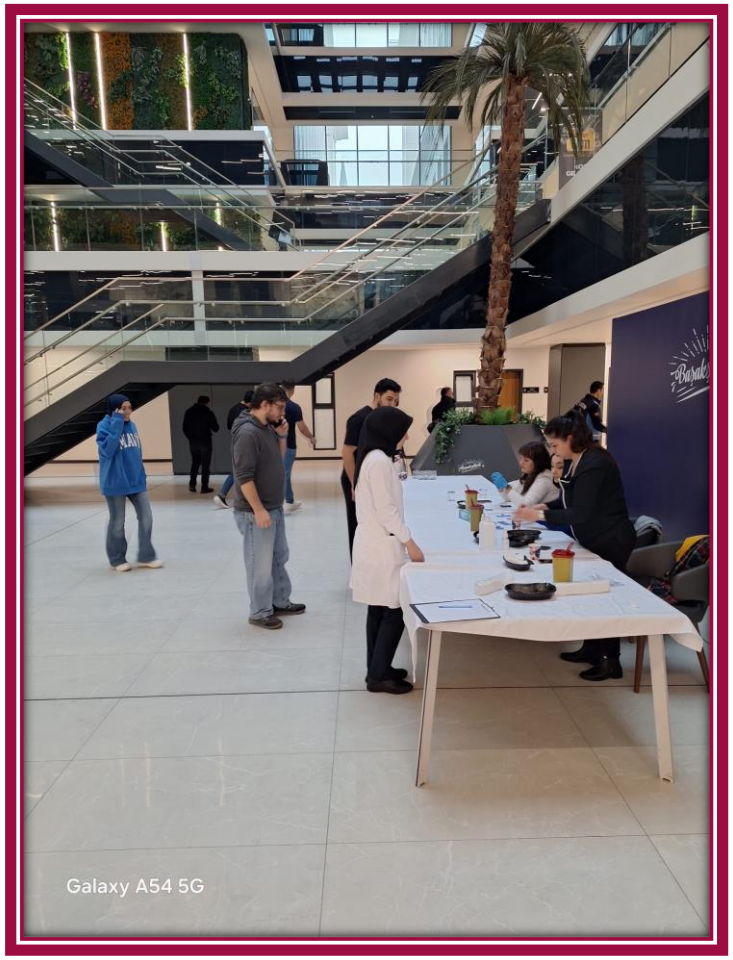

ULUSAL VE ULUSLARARASI İŞ BİRLİKLERİ

ULUSAL İŞ BİRLİKLERİ

BEZMİÂLEM VAKIF ÜNİVERSİTESİ 1845

- Bezmialem Vakıf Üniversitesi Sürekli Eğitim Uygulama ve Araştırma Merkezi ve Başakşehir Belediyesi işbirliği kapsamında, 30 Eylül Salı günü "**Eğitim ve Sağlık Çalıştayı** " başarılı bir şekilde gerçekleştirilmiştir.

ULUSAL İŞ BİRLİKLERİ

BEZMİÂLEM VAKIF ÜNİVERSİTESİ 1845

- Başakşehir Belediyesi çalışanlarına yönelik olarak, üç sınıf halinde toplam 75 katılımcının iştirakiyle Bilirkişilik Temel Eğitimleri düzenlenmiştir. Söz konusu eğitim programlarının, katılımcılar tarafından yüksek memnuniyetle karşılanması ve kurumlar arası iş birliğinin geliştirilmesine yönelik olumlu geri bildirimler alınması neticesinde; Bezmialem Vakıf Üniversitesi Sürekli Eğitim Uygulama ve Araştırma Merkezi ile Başakşehir Belediyesi arasında iş birliği süreci ileri bir aşamaya taşınmıştır. Bu eğitim iş birliği kapsamında Bezmialem Vakıf Üniversitesi Sürekli Eğitim Uygulama ve Araştırma Merkezi & Başakşehir Belediyesi arasında **"Sağlık ve Eğitim Çalıştayı"** 30 Eylül 2025 tarihinde yapılmıştır. Çalıştayda;
- Belediye ve üniversite iş birliği kapsamında; projeler üretilmesi, eğitim planlamaları, stajyer ve mezun istihdamı, hastane hizmetlerinden yararlanılması, Fitomer ürünlerinden indirimli yararlanılması ve sağlıkta farkındalık günleri-sempozyum-konferans vb. konularda çalışmalar planlanmıştır.

ULUSAL İŞ BİRLİKLERİ

BEZMİÂLEM VAKIF ÜNİVERSİTESİ 1845

- Çalıştaydan kısa bir video

ULUSAL İŞ BİRLİKLERİ

BEZMİÂLEM VAKIF ÜNİVERSİTESİ 1845

➢ Çalıştaydaki Masalar ve Konuları

1. MASA SAĞLIK VE AİLE MASASI		
KONULAR	**ÖNCELİK** 1. YÜKSEK 2. ORTA 3. DÜŞÜK	**ÖNERİ/EYLEM/NOTLAR**
FARKINDALIK HAFTALARINA ÖZEL SEMİNER-PROGRAM (HER AYA ÖZEL)	1	EKİM AYINDA OSTOMİ GÜNÜ YAPILIP SÜREÇ YÖNETİMİ VB FARKINDALIK OLUŞTURULABİLİR.
		MEME KANSERİ EĞİTİMİ -SEMİNERİ PLANLANABİLİR
		DİYABET HASTALARI İLE İLGİLİ PLANLAMA YAPILABİLİR
		OCAK AYINDA RAHİM AĞZI KANSERİ OLABİLİR
		ŞUBAT AYINDA DÜNYA SİGARA BIRAKMA GÜNÜ SEMİNERİ PLANLANABİLİR
		GEBE VE EMZİRME EĞİTİMİ VERİLEBİLİR
		ÇOCUKLARDA İLK YARDIM VE ÇOCUKLUK ÇAĞI HASTALIKLARI EĞİTİMİ
		65 YAŞ ÜZERİNE ÇÖLYAK, DİYABET, DİYETİSYEN VB. DESTEK HİZMETLERİ DEĞERLENDİRİLEBİLİR
		HİJYEN EĞİTİMİ VERİLEBİLİR.
		KAN ŞEKERİ ÖLÇÜMÜ YAPABİLİR.
KARDEŞ AİLE ÜYELERİNE ÜCRETSİ	1	341 KARDEŞ AİLE ÜYELERİNE GÖĞÜS KANSERİ TARAMASI YAPILMASI
	1	KARDEŞ AİLE ÇOCUKLARI İÇİN GÖZ VE DİŞ TARAMASI
	1	KARDEŞ AİLE VE ENGELLİ VATANDAŞLARIN HASTANE HİZMETLERİNDEN FAYDALANMASI İÇİN FİYAT ÇALIŞMASI YAPILMASI
		TÜM DESTEK KART SAHİP SİGORTALI FİZİK TEDAVİ A VE B GRUBU HİZMETLERİNDEN ÜCRETSİZ FAYDALANMASI
	1	BİZİM ÇINARLAR YAŞAM MERKEZİNDE ÖĞRENCİLERE STAJ İMKANI
	1	BİZİM ÇINARLAR YAŞAM MERKEZİNDE ÖĞRENCİLERİ SOSYAL SORUMLULUK PROJESİ ALTINDA DİŞ TEMİZLİĞİ PROTEZ BAKIMI
	1	ÜNİVERSİTE PERSONELİ İÇİN "İYİLİK İÇİMİZDEN BAŞLAR" PROJESİ BAŞLATILMASI DEĞERLENDİRİLDİ
PERSONEL İNDİRİM PROTOKOLÜ	1	TÜM PERSONEL VE 1. DERECE YAKINLARINA %20 İNDİRİMLE TÜM HİZMETLERDEN FAYDALANABİLİR. (ÖZEL HİZMETLER VE DİŞ TEDAVİLERİ HARİÇ)
	1	YÜKSEK LİSANS PROGRAMLARI İÇİN PERSONEL İNDİRİMİ PLANLANABİLİR.

ULUSAL İŞ BİRLİKLERİ

BEZMİÂLEM VAKIF ÜNİVERSİTESİ 1845

➢ Çalıştaydaki Masalar ve Konuları

2. MASA İNOVASYON VE PROJE MASASI		
KONULAR	**ÖNCELİK** 1. YÜKSEK 2. ORTA 3. DÜŞÜK	**ÖNERİ/EYLEM/NOTLAR**
ULUSAL VE ULUSLARARASI PROJE İŞBİRLİKLERİ		ULUSAL VE ULUSLARARASI PROJELERDE İŞBİRLİĞİ YAPILMASI, ORTAK PROJELERDE KONSORSİYUM OLUŞTURULABİLECEĞİ VE BU SAYEDE DAHA ETKİN PROJE ÜRETİMİ YAPILABİLECEĞİ
		BİLİMSEL TEMELLİ ÇALIŞMALARIN VATANDAŞ HİZMETİNDE NASIL KULLANILABİLECEĞİNE İLİŞKİN PROJELERİN GELİŞTİRİLMASİ
		BELEDİYENİN MEVCUT HİZMELERİNİN PROJE BAZLI SUNARAK FİNANSMAN SAĞLANMASI
		SAĞLIK VE BELEDİYE HİZMETLERİ ALANINDA ULUSLARASI PROJE ÜRETİMİ VE YÖNETİMİN BİRLİKTE YAPILMASI, HİBE PROGRAMLLARI BAŞVURULARININ YAPILMASI
FİKRİ VE SINAİ MÜLKİYET HAKLARI BİLGİLENDİRME EĞİTİMLERİ		BAŞAKŞEHİR BELEDİYESİ TARAFINDAN HER SENE NİSAN-MAYIS AYLARINDA GERÇEKLEŞTİRİLEN BÜTEF (ÜNİVERSİTE TANITIM VE EĞİTİM FUARI) HAKKINDA TOPLANTI YAPILMASI
		YENİ ÜRETİLEN FİKİR VE PROJELER İÇİN 'NASIL PATENT BAŞVURUSU YAPILIR VE PATENT ALINIR' KONULU EĞİTİMLERİN
		BELEDİYENİN DÜZENLEDİĞİ "TEMEL İLK YARDIM" EĞİTİMİNİN KAPSAMININ GENİŞLETİLMESİ VE GELİŞTİRİLMİŞ İÇERİKLE YENİDEN VERİLMESİ

ULUSAL İŞ BİRLİKLERİ

BEZMİÂLEM VAKIF ÜNİVERSİTESİ 1845

➢ Çalıştaydaki Masalar ve Konuları

3. MASA KÜLTÜR VE ÜRÜN GELİŞTİRME MASASI		
KONULAR	ÖNCELİK 1. YÜKSEK 2. ORTA 3. DÜŞÜK	ÖNERİ/EYLEM/NOTLAR
FİTOMER ÜRÜNLERİNİN MOLA CAFEDE SATIŞA SUNULMASI		POŞET ÇAYLAR SATIŞA SUNULMASI -MAALİYET DEĞERLENDİRİLMESİ.
		KAPALI PAZARLARLARA STAND AÇILMASI
BAŞAKŞEHİRDE REKLAM DUYURU		ASANSÖR REKLAMI YAPILMASI, TEPKİYE GÖRE BİLLBOARD REKLAMI DEĞERLENDİRİLMESİ
		PAZAR DIŞLARINDA BROŞÜR DAĞITIMI
AROMATERAPİ EĞİTİM VE WORKSHOP		BELEDİYE PERSONELİNE STAND YA - WORKSHOP
		PERSONELE AROMA TERAPİ EĞİTİMİ
		ECZANELERE AROMA TERAPİ EĞİTİMİ
BAŞAKŞEHİR ECZANELERİ		ECZANELERLE İŞBİRLİĞİ YAPILABİLİR. EN YAKIN ECZANE İÇİN QR OKUTUN TARZINDA BİR UYGULAMA

ULUSAL İŞ BİRLİKLERİ

BEZMİÂLEM VAKIF ÜNİVERSİTESİ 1845

➢ Çalıştaydaki Masalar ve Konuları

4. MASA SOSYAL HİZMETLER VE YAŞAM MASASI		
KONULAR	ÖNCELİK 1. YÜKSEK 2. ORTA 3. DÜŞÜK	ÖNERİ/EYLEM/NOTLAR
BİZİM ÇINARLAR YAŞAM MERKEZİ		İŞİTME TERAPİSİ ÖĞRENCİLERİ İLE MERKEZDEKİ VATANDAŞLARIN BULUŞTURULMASI
		ULAŞIM İÇİN RİNG SEFERLERİNİZ DÜZENLENMESİ
		FİZİKSEL AKTİVİTE KAPSAMINDA SEMİNER VERİLMESİ
		AKTİF YAŞLANMA İLE ALAKALI SEMİNER DÜZENLENMESİ
		SAĞLIK MÜDÜRLÜĞÜ KOORDİNESİNDE MERKEZDE BELİRLİ GÜN VE SAATLERDE HEMŞİRE BULUNDURULMASI
		SAĞLIK MÜDÜRLÜĞÜ KOORDİNESİNDE SAĞLIK TARAMALARI YAPILMASI
		KURUMLARIN GEZİLEREK OLUMLU VE OLUMSUZ YÖNLERİN TESBİT EDİLİP RAPORLANMASI
ENGELSİZ YAŞAM MERKEZİ		ÖĞRENCİLER İLE ENGELSİZ YAŞAM MERKEZİNDE KİTAP SESLENDİRMESİ GÖNÜLLÜLÜK ÇALIŞMASI
		ERGOTERAPİ,FİZYOTERAPİ VE DİYETİSYENLİK VB.UYGULAMA ALANLARININ DEĞERLENDİRİLMESİ
		VELİLERE YÖNELİK EĞİİTM VE SEMİNERLER DÜZENLENMESİ
		İSTİHDAM OLANAKLARI
ÜNİVERSİTE ÖĞRENCİLERİNE STAJ İMKÂNI		STAJ PROTOKOLÜ OLUŞTURULMASI, ÖĞRENCİLERE SAĞLIK ALANINDA STAJ İMKANI SUNULMASI
		SAĞLIK ALANINDA VERİLECEK EĞİTİM VE SEMİNERLERDE STAJ GÖREN ÖĞRENCİLERDEN FAYDALANILMASI
SAĞLIK HİZMETLERİ VE DANIŞMANLIK		13-18 YAŞ GRUBU ENGELLİ VATANDAŞLARIN BEZMİALEM HİZMETLERİNDEN ÜCRETSİZ YARARLANABİLMESİ
		BESLENME ALANIYLA ALAKALI ÇOCUKLARA VE AİLELERİNE WORKSHOP DÜZENLENMESİ
		STRESLE BAŞ ETME , ZAMAN YÖNETİMİ,BEDEN SAĞLIĞI VB. KONULARDA AİLELERE EĞİTİM VE SEMİNER VERİLMESİ
FİZİKSEL AKTİVİTELER VE SAĞLIK PROGRAMLI		FİZYOTERAPİST İSTİHDAMI OLANAKLARI
		AYAKLARI DÜZ BASAMAYAN YADA DÜZ TABANLI ÇOCUKLAR İÇİN FİZYOTERAPİ DESTEĞİ
		GEBELİK DÖNEMİNDE REHABİLİTASYON VE DESTEK VERİLMESİ
AĞIZ- PROTEZ BAKIMI		ENGELSİZ YAŞAM VE BİZİM ÇINARLAR MERKEZİNDE SAĞLIK TARAMASI
DOĞRU İLAÇ KULLANIMI		ENGELSİZ YAŞAM MERKEZİ VE BİZİM ÇINARLAR MERKEZİNDE VELİ VE VATANDAŞA BİLGİLENDİRME YAPILMASI

ULUSAL İŞ BİRLİKLERİ

BEZMİÂLEM VAKIF ÜNİVERSİTESİ 1845

➢ Çalıştaydaki Masalar ve Konuları

5. MASA EĞİTİM VE İLETİŞİM MASASI		
KONULAR	**ÖNCELİK** 1. YÜKSEK 2. ORTA 3. DÜŞÜK	**ÖNERİ/EYLEM/NOTLAR**
• Hizmet İçi Eğitimler		PERSONELE AİLE YILI KAPSAMINDA SAĞLIK, İLETİŞİM VE KİŞİSEL GELİŞİM ALANLARINDA EĞİTİM SEMİNER PLANLANMASI (AİLE OKULU BAŞLIĞI ALTINDA PLANLAMA YAPILABİLİR)
		KURUM KÜLTÜRÜ VE AİDİYET GELİŞİMİ İÇİN PERSONEL EĞİTİMLERİ
		PERSONELİN DİGİTAL DÜNYA İLE ENTEGRASYONU
		EĞİTM UZMANLARININ SAHADA YERİNDE GÖZLEM YAPARAK BİRİMLERE EĞİTİM PLANLANMASI
		RUHSAT MÜDÜRLÜĞÜ PERSONELİNE 9207 SAYILI YÖNETMELİK KAPSAMINDA HİJYEN DENETİMİ EĞİTİMİ
		ÇAĞRI MERKEZİNE ÖZEL EĞİTİM PROGRAMI TASARIMI
		EĞİTİM İHTİYAÇ ANALİZİNDE ÖNE ÇIKAN EĞİTİM BAŞLIKLARINA UYGUN İÇERİKLERİN UZMANLAR TARAFINDAN EĞİTİM BİRİMİNE ÖNERİLMESİ
• SEM Eğitimlerinden, Belediye personelinin indirimli yararlanmaları		PERSONELİN UZMANLIK ALANLARINDA SEM PROGRAMLARINA ENTEGRE EDİLEBİLECEĞİ
		VATANDAŞA YÖNELİK EĞİTİMLERİN SEM TARAFINDAN BELEDİYE SALONLARINDA AÇILABİLECEĞİ
		PLANLANAN SERTİFİKALI UZMANLIK EĞİTİMLERİNDE İNDİRİM ORANLARININ BELİRLENMESİ, BAŞAKŞEHİRLİ KAREKOD UYGULAMASININ KULLANILMASI
		SERTİFİKALI UZMANLIK EĞİTİMLERİNDE İŞKUR İLE İŞBİRLİĞİ YAPILMASI
• Belediye Eğitim Konferans Salonlarında planlanan eğitimler		ÜNİVERSİTENİN 3. YERLEŞKESİ OLARAK ONAYLANAN BAŞAKŞEHİR BELEDİYESİ SALONLARINDA VATANDAŞA YÖNELİK SERTİFİKALI EĞİTİMLERİN PLANLANMASI.
• Radyo Programları (Hekimler ile her hafta farklı bir konuda radyo		UZMANLARLA CANLI RADYO PROGRAMI PLANLANMASI
		SAĞLIK MÜDÜRLÜĞÜ DESTEĞİ İLE SORU-CEVAP PROGRAMLARININ PLANLANMASI
		SAĞLIKTA DEZANFORMASYONLA MÜCADELE/BİLİMSEL MAKALE OKUR YAZARLIĞI

Ortak Araştırma ve Eğitim Faaliyetleri

BEZMİÂLEM VAKIF ÜNİVERSİTESİ 1845

- Sağlık Meslek Yüksek Okulu akademisyenlerine yönelik ‘’Sürekli Eğitim Uygulama ve Araştırma Merkezi’’ eğitim programlarının oluşturulması, projelendirilmesi ve işbirliği çalışmaları hakkında 14.02.2025 tarihinde Sultangazi Yerleşkesinde sunum yapılmıştır.

Ortak Araştırma ve Eğitim Faaliyetleri

BEZMİÂLEM VAKIF ÜNİVERSİTESİ 1845

- Bezmialem Vakıf Üniversitesi Sürekli Eğitim Uygulama ve Araştırma Merkezi ile Fatih Belediyesi arasında yapılması planlanan eğitim işbirliği protokolü kapsamında, 19.02.2025 tarihinde yapılan toplantımızda görüşülen konular;

- Kadın Akademisi: Üniversitenin belirleyeceği eğitmenlerin konularına uygun olarak akademide sosyal sorumluluk çerçevesinde ders vermeleri
- Sertifikalı Personel, Sürdürülebilir Sağlıklı Çevre(Temizlik personeline iletişim, kurumsal aidiyet , atık yönetimi)
- Fatih Belediyesi (Sur içi Üyelik Kartı) olanlara BVU SEM Eğitim programlarından %10 indirim uygulanması

Ortak Araştırma ve Eğitim Faaliyetleri

BEZMİÂLEM VAKIF ÜNİVERSİTESİ 1845

- **13 Mart 2025** tarihinde **SBF Hemşirelik Bölümü** hocalarımız ile birlikte toplantı yapıldı.

- **Toplantı gündemi:**
  Yoğun Bakım Hemşireliği Sertifika Programı
  Yönetici Hemşire Geliştirme Kursu

- **Alınan Kararlar:**
  Yönetici hemşire geliştirme eğitimi içerikleri hazırlanması (Emine Yavuz)
  Yoğun Bakım Hemşireliği Sertifika Programı, yeni hastane açıldıktan sonra bakanlık yetkisi alınacak (Gülsüm Vural)

Ortak Araştırma ve Eğitim Faaliyetleri

BEZMİÂLEM VAKIF ÜNİVERSİTESİ 1845

- 27 Kasım 2025 tarihinde üniversitemiz kalite direktörü Buket KARATOP ve Sürdürülebilir Eğitim Gelişim ve Mükemmellik Derneği Yönetim Kurulu Başkanı Çağlar ÇABUK ile birlikte toplantı yapıldı.

- Toplantı gündemi:
  Eğitim işbirliklerinin görüşülmesi

- Alınan Kararlar:
  Dijital çağda eğiticinin eğitimi sertifika programı
  Sağlık işletmelerinde sürdürülebilirlik yönetimi ile ilgili içerik önerisi
  Yönetim becerileri, liderlik ve mentörlük sertifika programı hazırlanacak.

Ortak Araştırma ve Eğitim Faaliyetleri

BEZMİÂLEM VAKIF ÜNİVERSİTESİ 1845

- Yoğun Bakım Hemşireliği
- Acil Bakım Hemşireliği
- Ameliyathane Hemşireliği
- Onkoloji Hemşireliği Standartları
- Yenidoğan Yoğun Bakım Hemşireliği
- Palyatif Bakım Hemşireliği
- Evde Sağlık Hizmetleri Hemşireliği
- Nütrisyon Hemşireliği
- Çocuk Acil Hemşireliği

- Bu alanlarda araştırmalar yapılıp yönergeleri tarandı.

- Bu bağlamda 11 Aralık 2025 tarihinde üniversitemiz Hemşirelik Hizmetleri Müdürü Ayşen KARABACAK ve eğitim hemşirelerimiz ile bir araya gelerek Yoğun Bakım Hemşireliği ve Onkoloji Hemşireliği Standartları üzerine görüşmeler yapıldı.
  Hastanemizin uygunluğu ve iç yapının eğitimleri destekleyen kısımları belirlendi.

Ortak Araştırma ve Eğitim Faaliyetleri

BEZMİÂLEM VAKIF ÜNİVERSİTESİ 1845

- **11 Aralık 2025** tarihinde Fatih İlçe Milli Eğitim Müdürü Fatih ÇEPNİ'nin yanına Prof. Dr. Hülya AKAN hocamız ile birlikte görüşmeye gidildi.

- **Toplantı gündemi:**
- Eğitim işbirliklerinin görüşülmesi

- **Alınan Kararlar:**
- SEM eğitim iş birliği protokolü hazırlanması
- Farkındalık haftalarına özel seminerlerin düzenlenmesi

Ortak Araştırma ve Eğitim Faaliyetleri

BEZMİÂLEM VAKIF ÜNİVERSİTESİ 1845

- Sürekli Eğitim Merkezimiz, 16 Aralık 2025 tarihinde iç tetkikçiler tarafından denetlenmiş olup denetim süreci karşılıklı olumlu değerlendirmelerle tamamlanmıştır.

- Tetkik kapsamında güçlü yönler tespit edilmiş, geliştirmeye açık alanlar ise detaylı şekilde ele alınmıştır. Belirlenen eksiklikler hakkında istişarelerde bulunularak gerekli iyileştirmelerin yapılmasına yönelik yöntemler üzerinde mutabakata varılmıştır.

ULUSAL İŞ BİRLİKLERİ

BEZMİÂLEM VAKIF ÜNİVERSİTESİ 1845

- Başakşehir Belediyesi ile Bezmialem Vakıf Üniversitesi arasında; eğitim, sağlık ve toplumsal faydayı odağına alan iş birliği protokolü imzalandı.

- Başakşehir Belediye Başkanı Yasin Kartoğlu, Mütevelli Heyet Başkanımız Av. Osman Develioğlu, Rektörümüz Prof. Dr. Adem Akçakaya, Tıp Fakültesi Dekan Yardımcımız Prof. Dr. Teoman Aydın, Sürekli Eğitim ve Araştırma Merkezi Koordinatörümüz Ümmügülsüm Vural ile Başakşehir Belediyesi İnsan Kaynakları ve Eğitim Müdürü Adil Dayıoğlu, Sağlık İşleri Müdürü Taner Bingöl ve Sosyal Hizmetler Müdürü Aydın Sarıkuş'un katılımıyla hayata geçirilen protokol kapsamında çok yönlü çalışmalar yürütülmektedir.

- Bu iş birliği doğrultusunda; eğitim programları, sağlık hizmetlerine erişim, farkındalık etkinlikleri ve sağlık bilgilendirmeleri başta olmak üzere toplum sağlığını ve sosyal faydayı güçlendiren uygulamaların hayata geçirilmesi hedeflenmektedir.

ULUSAL İŞ BİRLİKLERİ

KARŞILAŞILAN SORUNLAR VE ÇÖZÜM ÖNERİLERİ

KARŞILAŞILAN SORUNLAR VE ÇÖZÜM ÖNERİLERİ

BEZMİÂLEM VAKIF ÜNİVERSİTESİ 1845

1.Tanıtım süreçlerinin yeterince planlı ve kademeli yürütülememesi

- ✓ Sürekli Eğitim Uygulama ve Araştırma Merkezi olarak yürütmekte olduğumuz sertifika programlarının daha geniş kitlelere duyurulması amacıyla reklam stratejisinin düzenli olarak belirlenmesi
- ✓ Dijital Pazarlama Departmanı ile en az haftada bir kez toplantı yapılması ve bunun standart hale gelmesi
- ✓ Tanıtım çalışmalarının uzun zamana yayılmadan, yoğun ve eğitim süresine yakın yapılması.
- ✓ Analizlerin düzenli olarak paylaşılması

2. İçerik ve materyal güncellemelerinde gecikmeler

- ✓ Afiş ve web sayfası gibi tanıtım materyallerinde tarih güncelleme ihtiyacının ortaya çıkmasına hemen dönüş yapılması, bilgilerin eş zamanlı ve hızlı şekilde revize edilmesi

3. Merkezimiz bünyesinde yürütülen hizmetlerin etkin, verimli ve sürdürülebilir şekilde yerine getirilmesi ve güçlendirilmesi amacıyla norm kadronun arttırılması

- ✓ İlave personel alınması

KARŞILAŞILAN SORUNLAR VE ÇÖZÜM ÖNERİLERİ

BEZMİÂLEM VAKIF ÜNİVERSİTESİ 1845

4. Türkiye genelinde birçok Sürekli Eğitim Merkezinin e-Devlet entegrasyonuna sahip olmasına rağmen, bizim merkezimizde bu entegrasyonun bulunmaması; sertifika doğrulama, resmi işlemlerde belge kullanımı ve katılımcı memnuniyeti açısından önemli bir eksiklik oluşturmaktadır.

- ✓ Bilgi İşlem birimi ile koordinasyon sağlanarak gerekli teknik altyapı çalışmalarının yapılması, Dijital Dönüşüm Ofisi nezdinde başvuruların tamamlanması ve sertifika doğrulama hizmetinin e-Devlet Kapısı üzerinden sunulmasına yönelik entegrasyon sürecinin başlatılması gerekmektedir.

5. Üniversite bünyesinde gerçekleştirilen sertifika süreçlerinin Sürekli Eğitim Merkezi (SEM) dışında yürütülmesi, sertifikasyon süreçlerinde uygulama birliğinin sağlanamamasına ve belge yönetimi ile izleme süreçlerinde düzensizliklere neden olmaktadır.

- ✓ Tüm sertifika programlarının SEM koordinasyonunda yürütülmesi; süreçlerin standartlaştırılmasını, sertifikaların düzenli ve güvenli şekilde arşivlenmesini ve kurumsal denetlenebilirliğin güçlendirilmesini sağlayarak kalite güvencesine katkı sunacaktır.

2026 YILI HEDEFLERİ VE PLANLANAN FAALİYETLER

2026 YILI HEDEFLERİ VE PLANLANAN FAALİYETLER

BEZMİÂLEM VAKIF ÜNİVERSİTESİ 1845

- Hastaneler de Sağlık Yöneticiliği Sertifika Programı
  - Tarih: 17 Ocak – 08 Mart 2026

- Dijital Çağda Eğiticinin Eğitimi Sertifika Programı
  - Tarih: 24 Mart – 25 Nisan 2026

- Hasta Kayıt ve Kabul-Tıp Sekreterliği Sertifika Programı -3
  - Tarih: 25 Nisan – 14 Haziran 2026

- PCR VE Uygulamaları Kursu Sertifika Programı -2
  - Tarih: Mayıs 2026 gibi planlanıyor

- İş Sağlığı ve Güvenliği Eğitimi Sertifika Programı
  - Tarih: 14 – 15 Şubat 2026

- Aile Danışmanlığı Uzmanlık Sertifika Programı -3
  - Tarih: 30 Mart – 9 Ağustos 2026

- Medikal Muhasebe Yönetimi Sertifika Programı
  - Tarih: 28 Nisan – 13 Haziran 2026

- Yoğun Bakım Hemşireliği Sertifika Programı
  - Tarih: Yeni hastanenin açılışı ile başvuru yapılacaktır

BEZMİÂLEM
VAKIF ÜNİVERSİTESİ
1845

Teşekkürler