

SÜREKLİ EĞİTİM UYGULAMA VE ARAŞTIRMA MERKEZİ

2022 YILI FAALİYET SUNUMU

02.01.2023

- Sürekli Eğitim Uygulama ve Araştırma Merkezi; **23.02.2015** tarihte ayrı bir merkez olarak kurulmuştur.



BVU
SÜREKLİ eĞİTİM
MERKEZİ

Hedeflerimiz

- Üniversite ve ilgili fakülte, bölüm ve anabilim dallarının işbirliği ile toplumun her kesimine, ihtiyaç duyulan alanlara öncelik vererek, her türlü eğitim ve öğretim programı, kurs, seminer, sertifika programı ve etkinlik düzenlemektir.
- Üniversite ile özel sektör, sanayi ve diğer kamu kuruluşları arasında işbirliğine dayalı olarak hizmet sunarak Türkiye'nin eğitim ve kültür düzeyinin yükseltilmesine katkıda bulunmaktadır.

Amaçlarımız

- Kökleri yaklaşık iki asırlık bir geçmişe dayanan şifa kaynağı hastanemizin yanı başında yükselen sağlık üniversitemizde;
- toplumun tüm katmanlarına eğitim vermek,
- katılımcılara teori ve pratiği harmanlayabilecekleri eğitimler düzenlemek,
- ülkenin yetişmiş insan gücüne katkıda bulunmak,
- eğitim, araştırma ve danışmanlık desteği veren öncü bir merkez olmaktır.

ii. Organizasyon Yapısı

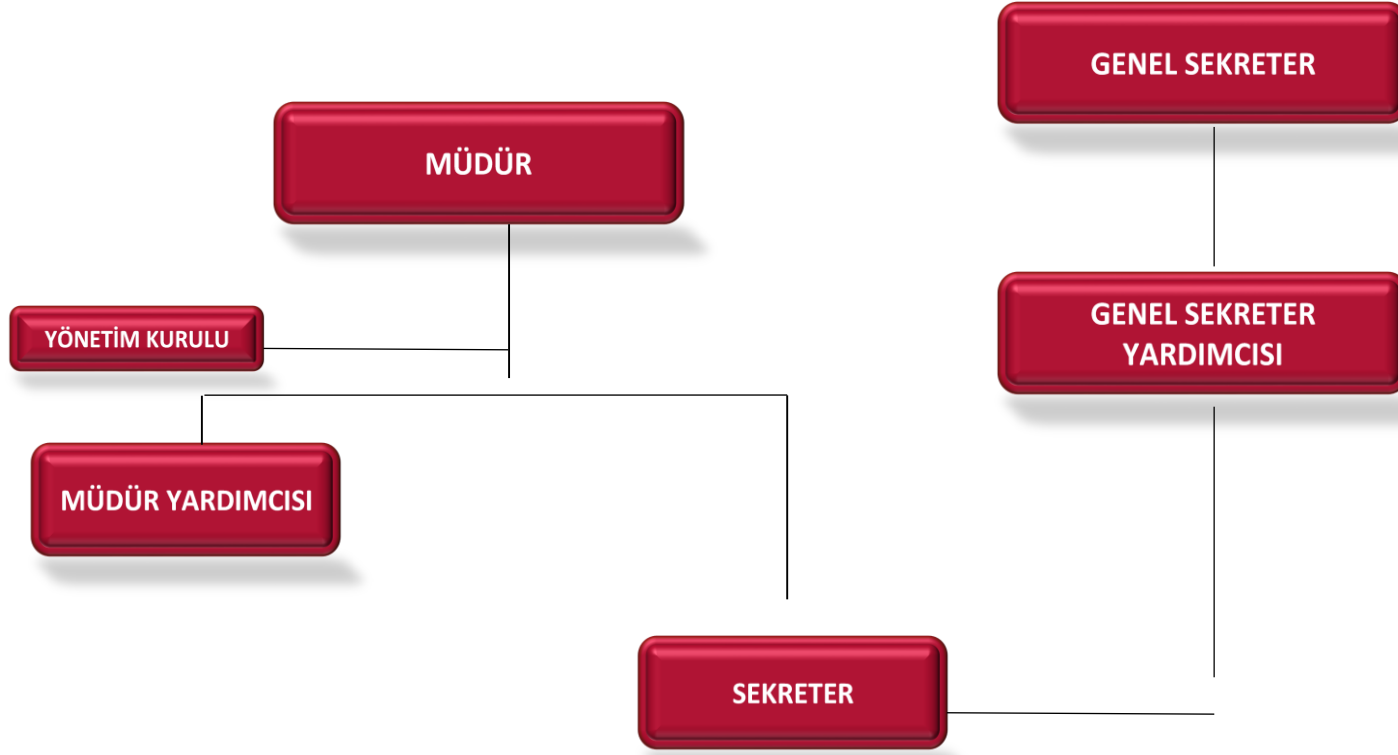

ii. Organizasyon Yapısı

Prof. Dr. Teoman AYDIN
Başkan
SEM Müdürü

Ekrem Çekirdek
Memur
(Vekaleten)

Prof. Dr. Teoman Aydın
Başkan
SEM Müdürü

Prof. Dr. Türkinaz AŞTI
Üye

Doç. Dr. Pınar SOYSAL
Üye

Doç. Dr. Berza Yılmaz
Üye

Öğr. Gör. M. Yunus Bektay
Üye

Öğr. Gör. Ebru Kanımdan
Üye

Öğr. Dr. Akın SARI
Üye

iii. Birimde Kullanılan Bilgi ve Teknolojik Kaynaklar

- EBYS
- Outlook
- Microsoft Teams
- Learn.bezmialelem.edu.tr
- Zoom
- Youtube
- Instagram

İV. Birimin Kapsamında Olan Ana Faaliyet Konuları (İş Kalemleri, Prosedürler, Sunulan Hizmetler vb.)

- Program açmak isteyen akademisyenlerimiz Sürekli Eğitim Uygulama ve Araştırma Merkezine hazırda bulunan başvuru formunu doldurarak eğitim programını açma konusunda talepte bulunurlar.
- “Etkinlik İzin Talep Formu” ile (minimum katılımcı sayısı, katılımcı ücretleri, eğitimcilere ödenecek ücretler, program sonunda katılımcılara verilecek Sertifika ve/veya Katılım Belgesi içerik ve format belirlenmesi vb.) Rektörlük makamına müracaat edilir.
- Onay sonucunda eğitime yönelik tüm tanıtım çalışmaları (broşür, eğitimin zamanı, süresi ve katılımcıları vb.) ile programa başlanır.
- Program sonunda başarılı olan katılımcılara belgeleri takdim edilir.

II. BÖLÜM

I. 2022 Yılı Gerçekleşen Faaliyetler

Eğitimin Adı	Kapsamı	Amacı	Uygulama (Pratik-Teorik)	Hedef Kitle	Tarih/ Süre	Katılımcı Sayısı	Eğitim Sonu Verilen Belge
Sağlık ve Yaşam Bilimlerinde Ar-Ge, İnovasyon ve Girişimcilik Seminer Serisi - 2	Sağlık Hizmeti Kapsamında	Sağlık Hizmeti Kapsamında	Teorik	Akademisyenler	14.01.2022 14.00 – 15.30	30	-
Öğretmenlerde Sağlık Yaşam Bilinci Geliştirme Semineri-1	Sağlık Hizmeti Kapsamında	Sağlık Hizmeti Kapsamında	Teorik	Asistan Doktorlar	31.01.2022 – 03.02.2022 10.00 – 15.00	150	Katılım Belgesi
Kronik Böbrek Yetmezliği Olan Hastalarda Beslenme Tedavisi	Sağlık Hizmeti Kapsamında	Sağlık Hizmeti Kapsamında (Hasta Okulu)	Teorik	Hastalar ve Hasta Yakınları	17.02.2022 15.00 – 16.00	40	Katılım Belgesi
Nadir Hastalıklarda Güncel Yaklaşımlar	Sağlık Hizmeti Kapsamında	Sağlık Hizmeti Kapsamında	Teorik	Hekimler	28.02.2022 15.00 – 17.00	20	-
Çocukluk Çağında Diyabet	Sağlık Hizmeti Kapsamında	Sağlık Hizmeti Kapsamında (Hasta Okulu)	Teorik	Hastalar ve Hasta Yakınları	03.03.2022 15.00 – 16.00	20	-
Diyaliz Hastalarında Damar Erişim Yoluna Nefrolog ve Cerrah Ortak Bakışı	Sağlık Hizmeti Kapsamında	Sağlık Hizmeti Kapsamında	Teorik	Hekimler	24.03.2022 19.00 – 21.00	69	-

Eğitimin Adı	Kapsamı	Amacı	Uygulama (Pratik-Teorik)	Hedef Kitle	Tarih/ Süre	Katılımcı Sayısı	Eğitim Sonu Verilen Belge
Çocukluk Çağı Obezitesi	Sağlık Hizmeti Kapsamında	Sağlık Hizmeti Kapsamında (Hasta Okulu)	Teorik	Hastalar ve Hasta Yakınları	21.04.2022 15.30 – 16.30	35	-
EndNote Kullanıcı Eğitimi-I	Sağlık Hizmeti Kapsamında	Sağlık Hizmeti Kapsamında	Teorik	Akademik Personel	28.04.2022 09.30 – 10.30	25	-
İleri Kardiyak Yaşam Desteği Semineri	Sağlık Hizmeti Kapsamında	Sağlık Hizmeti Kapsamında	Teorik	SHMYO Öğrencileri	25.05.2022 10.00 – 11.30	91	Katılım Belgesi
Sağlık ve Yaşam Bilimlerinde Ar-Ge, İnovasyon ve Girişimcilik Seminer Serisi - 3	Sağlık Hizmeti Kapsamında	Güncel Bilgilerin ve Tecrübelerin Paylaşımı	Teorik	Akademik Personel, Hekimler ve Tıpta Uzmanlık Öğrencileri	25.05.2022 14.00-15.00	118	-
İstatistik Okur Yazarlığı-I	Sağlık Hizmeti Kapsamında	Güncel Bilgilerin ve Tecrübelerin Paylaşımı	Teorik	Akademik Personel	02.06.2022 13.30 – 15.00	60	-
Farmakolojide Temel Kavramlar	Sağlık Hizmeti Kapsamında	Güncel Bilgilerin ve Tecrübelerin Paylaşımı	Teorik	SHMYO Öğrencileri	29.05.2022 13.30-15.10	35	Katılım Belgesi

Eğitimin Adı	Kapsamı	Amacı	Uygulama (Pratik-Teorik)	Hedef Kitle	Tarih/ Süre	Katılımcı Sayısı	Eğitim Sonu Verilen Belge
Olgularla Lenf Ödem – II	Sağlık Hizmeti Kapsamında	Güncel Bilgilerin ve Tecrübelerin Paylaşımı	Teorik	Hekimler - Fizyoterapistler	29.06.2022 15.30 – 16.30	20	-
EndNote Kullanıcı Eğitimi-II	Sağlık Hizmeti Kapsamında	Güncel Bilgilerin ve Tecrübelerin Paylaşım	Teorik	Akademik Personel	04.07.2022 12.00 - 13.00	19	-
Mobilizasyon Ve Hasta Transfer Süreçlerinde Yardımcı Sağlık Personelinin Rolü	Sağlık Hizmeti Kapsamında	Güncel Bilgilerin ve Tecrübelerin Paylaşım	Teorik	Hemşireler ve Yardımcı Sağlık Personeli	06.07.2022 15.30 – 17.00	35	Katılım Belgesi
EndNote Kullanıcı Eğitimi-III	Sağlık Hizmeti Kapsamında	Güncel Bilgilerin ve Tecrübelerin Paylaşım	Teorik	Akademik Personel	13.09.2022 12.00 – 13.00	45	-
Enfeksiyon Korunma Eğitimi	Sağlık Hizmeti Kapsamında	Güncel Bilgilerin ve Tecrübelerin Paylaşım	Teorik	Hemşireler ve Yardımcı Sağlık Personeli	30.09.2022 16.00 – 17.00	24	-
Olgularla Lenf Ödem – 4	Sağlık Hizmeti Kapsamında	Güncel Bilgilerin ve Tecrübelerin Paylaşım	Teorik	Hekimler, Fizyoterapistler ve Hemşireler	27.10.2022 15.00 - 16.10	35	-

Eğitimin Adı	Kapsamı	Amacı	Uygulama (Pratik-Teorik)	Hedef Kitle	Tarih/ Süre	Katılımcı Sayısı	Eğitim Sonu Verilen Belge
Diyabetin Yönetimi	Sağlık Hizmeti Kapsamında	Güncel Bilgilerin ve Tecrübelerin Paylaşım	Teorik Pratik	Sağlık Personeli, Hasta ve Hasta Yakınları	23.11.2022 12.00 – 13.20	100	-
Düşme Riski ve Düşmelerin Önlenmesinde Hemşire ve Yardımcı Sağlık Personelinin Rolü	Sağlık Hizmeti Kapsamında	Güncel Bilgilerin ve Tecrübelerin Paylaşım	Teorik	Hemşire ve Yardımcı Sağlık Personeli	06.12.2022 15.00 – 16.00	60	Katılım Belgesi

- Hasta Okulu
- Saęlık ve Yařam Bilimlerinde Ar-Ge, İnovasyon ve Giriřimcilik Seminer Serileri
- Hemřirelik Hizmetler Mdrlę Eęitimleri
- Lenf Ödem Seminer Serisi

III. BÖLÜM – Hedeflenen Faaliyet Bilgisi

Planlanan Hedefler	Gerekçeleri	Hedef Kitle	Yaklaşık Maliyet Bilgisi
Kan Alma Teknikleri	Güncel bilgileri aktarmak	Tıbbi Laboratuvar Öğrencileri	
Tam İdrar Analizi	Güncel bilgileri aktarmak	Tıbbi Laboratuvar Öğrencileri	
Kan Almada Preanalitik Süreç	Güncel bilgileri aktarmak	Tıbbi Laboratuvar Öğrencileri	
YDS – YÖKDİL Kursu		YDS – YÖKDİL 'e hazırlananlar	
Ayak Bakımı Ayak Sağlığı	Pratik bilgilerin aktarımı		
Aşı toplantısı	Güncel bilgileri aktarmak		
Yara Bakımı Sempozyumu ve Kursu	Güncel ve pratik bilgilerin aktarımı	Hekimler - Hemşireler	
Skapuler Bölge Masaj Kursu	Güncel bilgileri aktarmak	Fizyoterapistler	

Planlanan Hedefler	Gerekçeleri	Hedef Kitle	Yaklaşık Maliyet Bilgisi
Kateter Bakımı Sempozyumu	Güncel bilgileri aktarmak	Hekimler, Hemşireler	
Kateter Bakımı Kursu	Güncel bilgileri aktarmak	Hekimler, Hemşireler	
Kronik Böbrek Yetmezliği Semineri	Güncel bilgileri aktarmak	Hekimler, Hemşireler	
Lenf Ödem Vaka Serileri (6)	Güncel bilgileri aktarmak	Hekimler, Fizyoterapistler	
Temporabondıbler Disfonksiyon	Güncel bilgileri aktarmak	Hekimler, Fizyoterapistler	
Pelvik Taban Rehabilitasyonu Seminerleri	Güncel bilgileri aktarmak	Hekimler, Fizyoterapistler	
Yara Bakımı Sempozyumu	Güncel ve pratik bilgilerin aktarımı	Hemşireler	
Yara Bakımı Kursu	Güncel bilgileri aktarmak	Hemşireler	

Planlanan Hedefler	Gerekçeleri	Hedef Kitle	Yaklaşık Maliyet Bilgisi
Yutma Rehabilitasyonu	Güncel bilgileri aktarmak	Fizyoterapistler	
Solunum Rehabilitasyonu	Güncel bilgileri aktarmak	Fizyoterapistler	
Düşme ve Denge Rehabilitasyonu	Güncel bilgileri aktarmak	Fizyoterapistler	
Diyetisyen	Güncel bilgileri aktarmak	Hastalar	
Gastroenteroloji	Güncel bilgileri aktarmak	Hekimler, hemşireler	
Ortopedi Erken Ostriatit Webinarı	Güncel bilgileri aktarmak	Fizyoterapistler	
Spinal Ortez	Güncel ve pratik bilgilerin aktarımı	Fizyoterapistler	
Temel ve İleri Kardiyak Yaşam Desteği Eğitim Seminerleri	Güncel bilgileri aktarmak	SHMYO Öğrencileri	

Planlanan Hedefler	Gerekçeleri	Hedef Kitle	Yaklaşık Maliyet Bilgisi
Olgularla Lenf Ödem 4	Güncel bilgileri aktarmak	Fizyoterapistler	
Olgularla Lenf Ödem 5	Güncel bilgileri aktarmak	Fizyoterapistler	
Olgularla Lenf Ödem 6	Güncel bilgileri aktarmak	Fizyoterapistler	
Lenf Ödem Sempozyumu	Güncel bilgileri aktarmak	Hastalar	
Ftr Klinik İşleyiş Modellemeleri - Bezmialem Modeli	Güncel bilgileri aktarmak	Hekimler, hemşireler	
Boyun Sırt Bölgesi Lokal Enjeksiyonlar	Güncel bilgileri aktarmak	Fizyoterapistler	
Pelvic Taban Rehabilitasyonu	Güncel ve pratik bilgilerin aktarımı	Fizyoterapistler	
Spinal Ortez Kullanımı	Güncel bilgileri aktarmak	SHMYO Öğrencileri	

Planlanan Hedefler	Gerekçeleri	Hedef Kitle	Yaklaşık Maliyet Bilgisi
As Rehabilitasyonunu Egzersizleri - Bahçe	Güncel bilgileri aktarmak	Tıbbi Laboratuvar Öğrencileri	
Ra El Ergoterapi Egzersizleri Ortezler	Güncel bilgileri aktarmak	Tıbbi Laboratuvar Öğrencileri	
Pulmoner Rehabilitasyonu	Güncel bilgileri aktarmak	Tıbbi Laboratuvar Öğrencileri	
Gastroenteroloji (Obezite)	Güncel bilgileri aktarmak		
Çocuk Gastroenteroloji	Pratik bilgilerin aktarımı		
Osteoporoz Okulu	Güncel bilgileri aktarmak		
Cp Okulu	Güncel ve pratik bilgilerin aktarımı	Hekimler - Hemşireler	
Ms Okulu	Güncel bilgileri aktarmak	Fizyoterapistler	

Planlanan Hedefler	Gerekçeleri	Hedef Kitle	Yaklaşık Maliyet Bilgisi
Parkinson Okulu	Güncel bilgileri aktarmak	Hekimler, Hemşireler	
Yaşlılarda İlaç Kullanımı	Güncel bilgileri aktarmak	Hekimler, Hemşireler	
Yaşlılarda Düşme Sorunları	Güncel bilgileri aktarmak	Hekimler, Hemşireler	
Hastane Düşme Sorunları	Güncel bilgileri aktarmak	Hekimler, Fizyoterapistler	
İletişim	Güncel bilgileri aktarmak	Hekimler, Fizyoterapistler	
Nöral Terapi	Güncel bilgileri aktarmak	Hekimler, Fizyoterapistler	
Aerobik Egzersizler Ve Yaşam	Güncel ve pratik bilgilerin aktarımı	Hemşireler	
Covid Sürecinde Tecrübelerin Aktarılması	Güncel bilgileri aktarmak	Hemşireler	

Planlanan Hedefler	Gerekçeleri	Hedef Kitle	Yaklaşık Maliyet Bilgisi
Acil Tıp Anabilim Dalı (3 Seminer)	Güncel bilgileri aktarmak	Hekimler, Hemşireler	
Kalp Hastalıkları	Güncel bilgileri aktarmak	Hekimler, Hemşireler	
Alerjiler	Güncel bilgileri aktarmak	Hekimler, Hemşireler	
Yaşlılarda Ürolojik Sorunlar	Güncel bilgileri aktarmak	Hekimler, Fizyoterapistler	
Gebe Bilgilendirmesi	Güncel bilgileri aktarmak	Hekimler, Fizyoterapistler	
Pilates Eğitimi	Güncel bilgileri aktarmak	Hekimler, Fizyoterapistler	
Onkoloji - Hasta Okulu	Güncel ve pratik bilgilerin aktarımı	Hemşireler	
Afet Sempozyumu	Güncel bilgileri aktarmak	Hemşireler	

Planlanan Hedefler	Gerekçeleri	Hedef Kitle	Yaklaşık Maliyet Bilgisi
Hemşirelik	Güncel bilgileri aktarmak	Hekimler, hemşireler	
Diyetisyenlik	Güncel bilgileri aktarmak	Hekimler	
Kvkk Eğitimi (Kişisel Verileri Koruma Kanunu)	Güncel bilgileri aktarmak		
Farmakoloji - Eczacılık	Güncel bilgileri aktarmak		
Kadın Doğum Seminerleri	Güncel bilgileri aktarmak	Hekimler, hemşireler	
Nadir Hastalıklar Sempozyumu	Güncel bilgileri aktarmak	Hekimler	
Yaşlı Bakımı Sempozyumu	Güncel bilgileri aktarmak		

Yeni Eğitim Planlamaları için görüşülen bölümler:

- Acil Tıp Anabilim Dalı
- Çocuk Sağlığı ve Hastalıkları Anabilim Dalı
- İç Hastalıkları - Gastroenteroloji Bilim Dalı
- Nöroloji Anabilim Dalı
- Ergoterapi Bölümü
- Beslenme ve Diyetetik Bölümü
- Halk Sağlığı Anabilin Dalı
- Biyoistatistik ve Tıp Bilişimi Anabilim Dalı
- Teknoloji Transfer Ofisi
- Hemşirelik Bölümü

Faaliyetlerimiz

Öğretmenlerde Sağlıklı Yaşam Bilinci Geliştirme Semineri - 1



Nadir Hastalıklarda Güncel Yaklaşımlar

Zoom Toplantı

Emrah Yucesan ekranını görüntüleyingiz

Görüntü Seçenekleri

Katılımcılar (14)

ekremcekirdek

taydin

Prof.Dr.Ilker Tol...

BVU

Dünyada Nadir Hastalıklar Günü Etkinlikleri

RARE DISEASE DAY®

ABOUT THE DAY + EVENTS NEAR YOU JOIN + NEWS Q DONATE

28 FEBRUARY IS RARE DISEASE DAY

7 DAYS TO GO

Raising awareness and generating change for the 300 million people worldwide living with a rare disease, their families and carers.

SHARE YOUR COLOURS DOWNLOAD MATERIALS

Sevi aç Videoyu Başlat Güvenlik Katılımcılar 14 Sohbet Ekran Paylaşım Kaydet Tepkiler

Davet et Tümünü Sesize Al

Zoom Toplantı

ekremcekirdek

Ferda USLU

Prof.Dr.Ilker Tolga Özg...

Emrah Yucesan

BVU

muhsin cinkara

Katılımcılar (12)

ekremc... (Ortak oturum sahibi) ben

BVU (Oturum Sahibi)

Ferda USLU (Ortak oturum sahibi)

Emrah Yuce... (Ortak oturum sahibi)

Prof.Dr.Ilker... (Ortak oturum sahibi)

taydin

Beyza Goncu

Gülğün SEVİMLİGÜL

muhsin cinkara

Seda SÜSGÜN

Selen Sakarya

Zehra

Sevi aç Videoyu Durdur Güvenlik Katılımcılar 12 Sohbet Ekran Paylaşım Kaydet Tepkiler

Davet et Tümünü Sesize Al

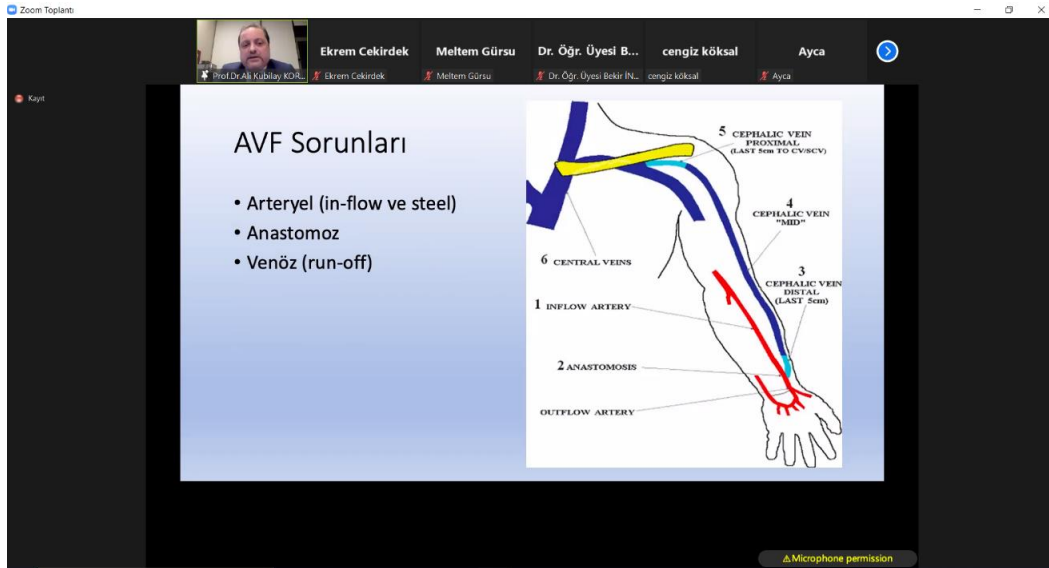
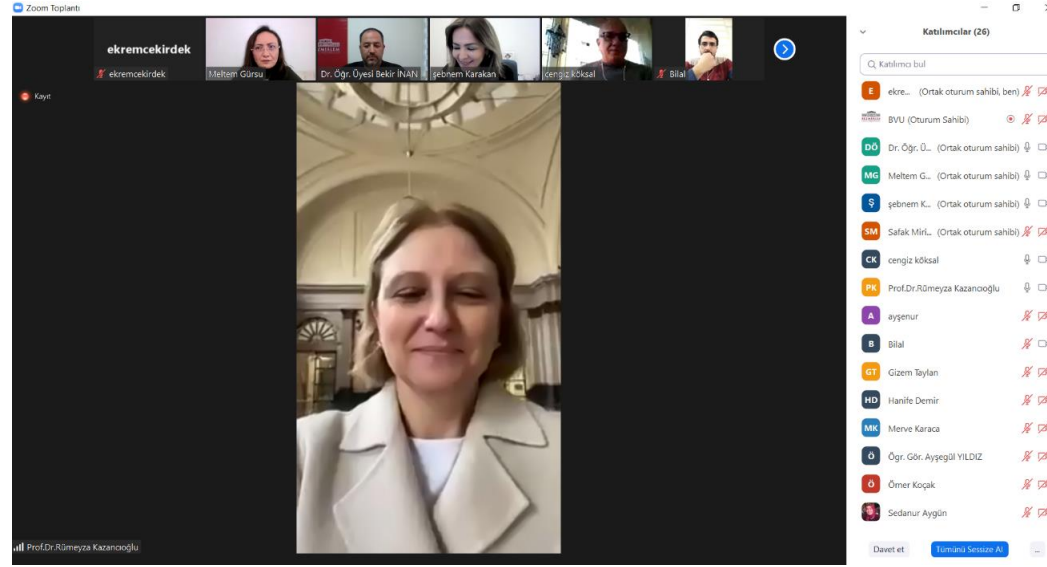

Diyaliz Hastalarında Damar Erişim Yo Nefrolog Cerrahtan neler Bekler?

Dr. Şebnem KARAKAN
Ankara Yıldırım Beyazıt Üniversitesi
İç Hastalıkları Anabilim Dalı,
Nefroloji Bilim Dalı



İleri Kardiyak Yaşam Desteği Eğitim Semineri



Zoom Toplantı

Kayıt

Katılımcılar (10)

Q Katılımcı bul

- EC Ekrem ... (Ortak oturum sahibi, ben)
- BE Bezmîâlem E... (Orturu Sahibi)
- Ö Özge Nur K... (Ortak oturum sahibi)
- T taydin (Ortak oturum sahibi)
- AT Alperen TAĞMAN
- AC AYŞE ÇELİK YILMAZ
- B bbastug
- BT Buket TAN
- elçin kasapoğlu
- MD Metin Demirel

Bezmîâlem Etki...

Alperen TAĞMAN

Buket TAN

bbastug

AYŞE ÇELİK YIL...

Metin Demirel

Davet et Tımarlı Sessize Al

Kayıt

Özge Nur Kanat ekranını görüntüleyorsunuz Görüntü Seçenekleri

26 Mayıs, Salı - PowerPoint

Özge Nur Kanat

İNOVASYON

BEZMİÂLEM VAKIF ÜNİVERSİTESİ

- ✓ Ar-Ge sonucu ortaya çıkan yenilikçi yaklaşımlar, girişimci bir bakış açısıyla birleştirilip ticarileştirildiğinde **inovasyon** ortaya çıkar.
- ✓ İnovasyon yalnızca ekonomik fayda ekseninde düşünülmemelidir. İnovasyonun sosyal faydaları da olabilir.

taydin

Ekrem CEKİRDEK

Bezmîâlem Etki...

Alperen TAĞMAN

Buket TAN

Davet et Tımarlı Sessize Al

Kayıtlıdır

Özge Pasin ekranını görüntüleyorsunuz

Seçenekleri Görüntüle

Görüntüle

İSTATİSTİK OKURYAZARLIĞI

Biyoistatistik ve Tıp Bilişimi Anabilim Dalı
Dr. Öğretim Üyesi Özge Pasin
opasin@bezmialem.edu.tr

BEZMİÂLEM
VAKIF ÜNİVERSİTESİ

Sağlıkta İki Asırlık Tecrübe

Bezmialem Etki...

Bezmialem Etkinlik

Ali KAPLAN

Ali KAPLAN

bcoban

bcoban

NİDA AYDIN

NİDA AYDIN

Temel Kavramlar

- **Örnekleme (Sampling):** Üzerinde çalışılacak örnekleme, uygun yöntemlerle popülasyondan seçme işlemine denir.
 - Seçilecek örneklemin popülasyonu temsil etme özelliği olmalıdır. Aksi taktirde elde edilen sonuçlar popülasyona genellenemez.
 - En iyi örnekleme seçebilmek için çeşitli örnekleme yöntemleri geliştirilmiştir. Bu yöntemler tek başına kullanılabileceği gibi kombine bir şekilde de kullanılabilir.
 - Örnekleme seçilecek gerekli minimum denek sayısını (örneklem genişliğini) belirlemek gerekir.

Kayıtlıdır

Özge Pasin

Ekrem CEKİRDEK

Ekrem CEKİRDEK

taydin

Bezmialem Etki...

Bezmialem Etkinlik

Ali KAPLAN

Ali KAPLAN



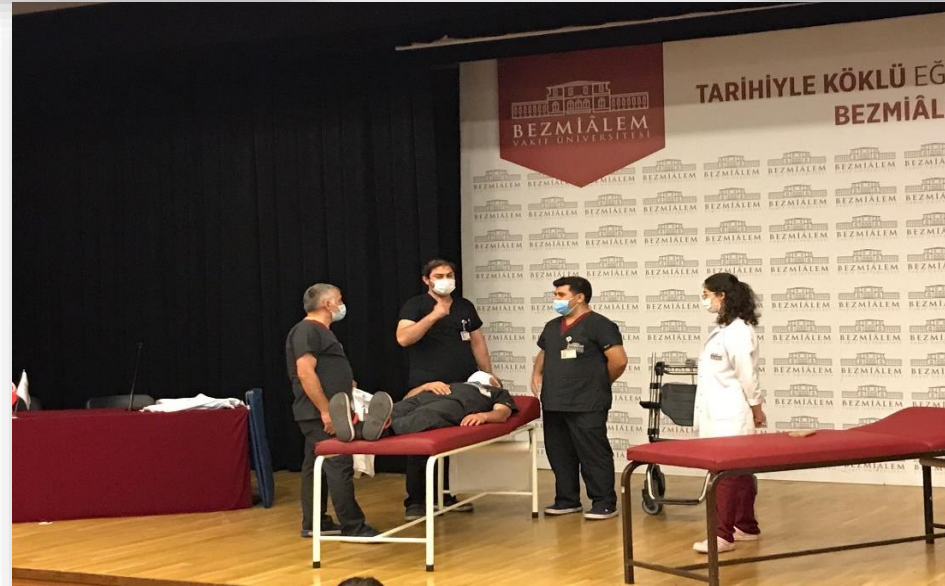







Teşekkürler